

**Výročná správa o činnosti a hospodárení  
rozpočtovej organizácie  
Harmonia - Zariadenie pre seniorov, Hlohovec  
za rok 2021**

**Vypracovala:**  
**Mgr. Mária Točíková**  
**riaditeľka**

V súlade so zákonom NR SR č. 448/2008 Z. z. o sociálnych službách a zmene a doplnení zákona č. 455/1991 Zb. o živnostenskom podnikaní (živnostenský zákon) v znení neskorších predpisov a Zriaďovacou listinou Okresného úradu Trnava z roku 1991 a jej dodatkov č. 1-7 schválenou Mestským zastupiteľstvom v Hlohovci a uznesením č. 69, zo dňa 29.09.2009, s účinnosťou od 01. 11. 2009

**Predkladám**

## **Výročnú správu**

### **Harmonia - Zariadenia pre seniorov, Hlohovec za rok 2021**

|                    |  |
|--------------------|--|
| Zriaďovateľ:       | Mesto Hlohovec                               |
| Názov organizácie: | Harmonia – Zariadenie pre seniorov, Hlohovec |
| Adresa:            | Hollého č. 7, 920 01 Hlohovec                |
| Právna norma:      | Rozpočtová organizácia                       |
| IČO:               | 00611956                                     |
| DIČ:               | 2021268381                                   |
| Bankové spojenie:  | ČSOB   |
| Číslo účtu:        | BAN: SK35 7500 0000 0040 0651 5740           |

#### **Vedúci zamestnanci**

|   |                        |
|---|------------------------|
| riadiťka:   | Mgr. Mária Točíková    |
| vedúca opatrovateľského a ošetrovateľského úseku: | Mgr. Viera Lackovičová |
| vedúca stravovacieho a prevádzkového úseku:       | Mária Kinčiová         |

#### **Kontakt:**

Telefón: +421 33 74 220 91  
e-mail: riaditel@harmoniazps.sk  
web: www.harmoniazps.sk

## Obsah

|   |    |
|---|----|
| 1. Prehľad poskytovaných služieb .....                  | 5  |
| 2. Charakteristika činnosti ZpS .....                   | 8  |
| 3. Hospodárenie – ekonomická časť.....                  | 11 |
| 3.1 Príjmy.....   | 11 |
| 3.2 Výdavky.....  | 12 |
| 3.3 Majetok.....  | 13 |
| 3.4 Nákup .....   | 13 |
| 3.5 Vyradovanie.....                                    | 14 |
| 4. Stravovanie.....                                     | 15 |
| 5. Poskytovanie sociálnej služby .....                  | 16 |
| 5.1 Ošetrovateľská a opatrovateľská starostlivosť ..... | 17 |
| 5.2 Sociálne poradenstvo.....                           | 19 |
| 5.3 Sociálna rehabilitácia .....                        | 19 |
| 5.4 Záujmová činnosť klientov ZpS .....                 | 20 |
| 6 Vzdelávanie zamestnancov .....                        | 23 |
| 7 Projekty.....   | 25 |
| 8 Pandemická situácia Covid-19 v roku 2021 .....        | 28 |
| 9 Poďakovanie.....                                      | 30 |

## Príloha

1 – Organizačná štruktúra k 01.07.2021

## Zoznam grafov a tabuliek

Graf č. 1 – **Prehľad klientov podľa pohlavia (počet osôb) k 31.12.2021**

Graf č. 2 – **Prehľad diét v ZpS k 31.12.2021**

Graf č. 3 – **Štruktúra klientov z hľadiska mobility**

Tabuľka č. 1 – **Počet ľudí / počet odobratých obedov za mesiac od 01.01.2021 do 31.12.2021**

Tabuľka č. 2 – **Prehľad počtu zamestnancov**

Tabuľka č. 3 – **Prehľad stupňa odkázanosti klientov**

Tabuľka č. 4 – **Prehľad o počte nastúpených klientov, ukončenom pobyte a evidencii žiadateľov o umiestnenie (poradovník)**

Tabuľka č. 5 – **Prehľad o počte klientov podľa veku a pohlavia**

Tabuľka č. 6 – **Prehľad kapacity podľa druhu izieb v jednotlivých budovách**

Tabuľka č. 7 – **Prehľad o nástupe klientov od 01.01.2011 do 31.12.2021**

Tabuľka č. 8 – **Prehľad príjmov**

Tabuľka č. 9 – **Prehľad schopnosti platenia úhrad klientov**

Tabuľka č. 10 – **Prehľad výdavkov**

Tabuľka č. 11 – **Prehľad hodnoty majetku k 31. 12. 2021**

Tabuľka č. 12 – **Prehľad pohľadávok a záväzkov k 31.12.2021**

Tabuľka č. 13 – **Prehľad pohybu na depozitnom účte v €**

Tabuľka č. 14 – **Prehľad čerpania sociálneho fondu v €**

Tabuľka č. 15 – **Štruktúra klientov z hľadiska diagnóz**

Tabuľka č. 16 – **Štruktúra klientov z hľadiska inkontinencií k 31.12.2021**

Tabuľka č. 17 – **Rozvrh pravidelných skupinových aktivít v roku 2021**

Tabuľka č. 18 – **Prehľad uskutočnených akcií v roku 2021**

Tabuľka č. 19 – **Prehľad vzdelávacích aktivít v roku 2021**

Tabuľka č. 20 – **Prehľad projektov v roku 2021**

Tabuľka č. 21 – **Prehľad prijatých protipandemických opatrení COVID-19**

## 1. Prehľad poskytovaných služieb

Harmonia – Zariadenie pre seniorov, Hlohovec (ďalej len „ZpS“ alebo „zariadenie“) poskytuje sociálne služby podľa platnej legislatívy SR Zákon č. 448/2008 Z. z. o sociálnych službách (ďalej len „zákon o sociálnych službách“). V zmysle tohto zákona (§ 2) chápe sociálnu službu ako odbornú, obslužnú alebo ďalšiu činnosť alebo súbor týchto činností, ktoré sú vo vzťahu k nášmu klientovi zamerané na riešenie jeho nepriaznivej sociálnej situácie.

Za nepriaznivú sociálnu situáciu sa považuje daná situácia, ktorá ohrozuje prijímateľa sociálnych služieb (ďalej len „PSS“ alebo „klient“) pred samotným sociálnym vylúčením, sociálnou izoláciou alebo obmedzuje jeho schopnosti sa spoločensky začleniť a samostatne riešiť svoje problémy a dosiahnuť splniteľné osobné ciele či svoje túžby:

- z dôvodu ťažkého zdravotného postihnutia alebo nepriaznivého zdravotného stavu,
- alebo dovŕšenia stanoveného dôchodkového veku.

### Vízia, poslanie, hodnoty a hlavný cieľ zariadenia

Víziou ZpS je zabezpečenie takého prostredia, ktoré podporuje čo najvyššiu mieru sebestačnosti a autonómie klienta.

Poslaním nášho zariadenia je poskytovať sociálne služby v zmysle Zákona č. 448/2008 Z.z. o sociálnych službách ako súčasť sociálnej politiky Mesta Hlohovec; udržať, podporovať a znovunadobudnúť nezávislosť, blaho a kvalitu života prijímateľa sociálnej služby v jeho aktivitách a existenčných životných skúsenostiach.

Hodnotami ZpS sú: ľudská dôstojnosť a empatia, budovanie medziludských vzťahov a sociálna spravodlivosť.

Hlavným cieľom zariadenia je napomôcť k zabezpečeniu konkrétnej podpory dostatočnej kvality života klientov prihliadajúc na ich bio-psycho-sociálno duchovných potrieb. Princípom dosiahnutia požadovaného cieľa v ZpS je dodržiavanie zásad samostatnosti, sebestačnosti a nezávislosti klientov, pokiaľ nie je ohrozené zdravie, život a bezpečnosť klientov a zamestnancov zariadenia.

Harmonia – Zariadenie pre seniorov, Hlohovec poskytuje nasledovné služby:

#### ► Zariadenie pre seniorov (§ 35 zákona o sociálnych službách)

V ZpS sa poskytujú služby fyzickým osobám, ktoré dovŕšili dôchodkový vek a sú odkázané na pomoc inej fyzickej osoby a ich stupeň odkázanosti je najmenej IV. podľa prílohy č. 3 zákona o sociálnych službách. Tiež sa poskytujú fyzickým osobám, ktoré dovŕšili dôchodkový vek a poskytovanie sociálnej služby v tomto zariadení potrebujú z iných vážnych dôvodov.

V zariadení sa poskytuje:

- pomoc pri odkázanosti na pomoc inej fyzickej osoby (opatrovanie),
- sociálne poradenstvo,
- sociálna rehabilitácia,
- ubytovanie,
- stravovanie,
- upratovanie, pranie, žehlenie a údržba bielizne a šatstva,
- osobné vybavenie.

Okrem vyššie uvedeného sa v ZpS vytvárajú podmienky na úschovu cenných vecí. Zariadenie pre seniorov v zmysle zákona o sociálnych službách, § 22 poskytuje ošetrovateľskú starostlivosť správne, vedie ošetrovateľskú dokumentáciu v rozsahu poskytovanej ošetrovateľskej starostlivosti.

Takisto sa zabezpečuje v ZpS aj záujmová činnosť pre klientov (spoločné aktivity i individuálne aktivity).

ZpS klientom umožňuje využívanie nasledovných doplnkových služieb: externý kaderník, pedikúra, voľnočasové aktivity, bohoslužby v zariadení aj mimo neho, pastorálna starostlivosť v zariadení. Čo sa týka Rímskokatolíckej cirkvi je poskytovaná pravidelne miestnou rehoľou františkánov (a to spravidla 1-krát mesačne sved'ovanie, svätá omša a 1-krát týždenne prijímanie Eucharistie). Evanjelická cirkev a. v. a ostatné cirkvi príslušných vierovyznaní klientov, zabezpečujú dušpastiersku činnosť, ktorú sprostredkujú zamestnanci zariadenia, na požiadanie konkrétnych klientov alebo ich rodinných príslušníkov.

Zariadenie ďalej umožňuje, aby boli klienti sprevádzaní pri umieraní a to najmä rodinnými príslušníkmi, priateľmi a kňazom. Osamelého klienta sprevádzajú zamestnanci zariadenia a kňaz, ak si to klient želá.

### ► **Jedáleň (§ 58 zákona o sociálnych službách)**

Existujúca podporná služba - poskytovaná sociálna služba v jedálni, je zabezpečovaná Mestom Hlohovec v súlade s § 58 zákona o sociálnych službách, prostredníctvom rozpočtovej organizácie mesta Hlohovec – Zariadením pre seniorov Harmonia, Hollého 7, 920 01 Hlohovec (ďalej len „poskytovateľ sociálnej služby“) na základe uzatvorenej zmluvy.

- 1) V jedálni sa poskytuje stravovanie fyzickej osobe, ktorá:
  - a) nemá zabezpečené nevyhnutné podmienky na uspokojovanie základných životných potrieb,
  - b) má ťažké zdravotné postihnutie alebo nepriaznivý zdravotný stav, alebo
  - c) dovŕšila stanovený dôchodkový vek.

Stravovanie sa poskytuje fyzickej osobe s trvalým pobytom na území mesta Hlohovec, ktorá spĺňa podmienky podľa § 58 ods. 1 zákona o sociálnych službách od 01.04.2019 a na základe schváleného VZN Mesta Hlohovec č. 277/2020 článok 17.

Tabuľka č. 1 - Počet ľudí / počet odobratých obedov za mesiac od 01.01.2021 do 31.12.2021

| Príspevok<br>MsÚ Hc | Január  |       | Február |       | Marec   |       | Apríl   |       | Máj     |       |
|---------------------|---------|-------|---------|-------|---------|-------|---------|-------|---------|-------|
|                     | občania | obedy | občania | obedy | občania | obedy | občania | obedy | občania | obedy |
| 0,50 €              | 3       | 48    | 3       | 82    | 5       | 87    | 6       | 109   | 8       | 142   |
| 1,00 €              | 2       | 29    | 2       | 36    | 3       | 43    | 3       | 55    | 3       | 62    |
| 1,50 €              | -       | -     | -       | -     | -       | -     | -       | -     | -       | -     |

| Príspevok<br>MsÚ Hc | Jún     |       | Júl     |       | August  |       | September |       | Október |       |
|---------------------|---------|-------|---------|-------|---------|-------|-----------|-------|---------|-------|
|                     | občania | obedy | občania | obedy | občania | obedy | občania   | obedy | občania | obedy |
| 0,50 €              | 8       | 156   | 8       | 129   | 8       | 118   | 8         | 116   | 8       | 102   |
| 1,00 €              | 3       | 61    | 3       | 43    | 2       | 39    | 2         | 35    | 2       | 32    |
| 1,50 €              | -       | -     | -       | -     | -       | -     | -         | -     | -       | -     |

| Príspevok<br>MsÚ Hc | November |       | December |       | Spolu |
|---------------------|----------|-------|----------|-------|-------|
|                     | občania  | obedy | občania  | obedy |       |
| 0,50 €              | 8        | 107   | 8        | 72    | 1268  |
| 1,00 €              | 2        | 33    | 2        | 24    | 492   |
| 1,50 €              | -        | -     | -        | -     | -     |
|                     |          |       |          |       | 1760  |

Za rok 2021 bolo odobratých 1760 obedov stravníkmi (občanmi) Mesta Hlohovec.

## 2. Charakteristika činnosti ZpS

Harmonia - Zariadenie pre seniorov, Hlohovec poskytuje sociálnu službu 70-tim klientov v dvoch samostatných budovách v rôznych lokalitách mesta Hlohovec. V budove na Hollého ul. č. 7, je aj administratívna časť zariadenia pre seniorov a stravovacia prevádzka. Ďalší objekt je obytná budova na ul. Podzámska č.16.

K 31.12.2021 bol aktuálny počet prijímateľov sociálnej služby 69. Ku koncu roka 2021 sme mali jedno voľné miesto.

Tabuľka č. 2 - **Prehľad počtu zamestnancov**

| Počet zamestnancov                   | 41  |
|--------------------------------------|-----|
| Riaditeľka                           | 1   |
| Sociálny úsek                        | 3   |
| Ekonomický úsek                      | 1,5 |
| Opatrovateľský a ošetrovateľský úsek | 24  |
| Stravovací a prevádzkový úsek        | 11  |
| Jedáleň                              | 0,5 |

Podľa prílohy č.1 zákona č. 448/2008 Z.z. o sociálnych službách - maximálny počet prijímateľov sociálnej služby na jedného zamestnanca a minimálny percentuálny podiel odborných zamestnancov na celkovom počte zamestnancov. **Maximálny počet prijímateľov sociálnej služby na jedného zamestnanca je 1,7** – zákonom stanovená norma je 2,00 pre zariadenie pre seniorov. (rozdiel je z dôvodu zabezpečenia personálneho obsadenia v dvoch prevádzkach). **Percentuálny podiel odborných zamestnancov na celkovom počte zamestnancov je 65 %** - zákonom stanovená norma minimálneho percentuálneho podielu odborných zamestnancov na celkovom počte zamestnancov je 52 %.

S ohľadom na závažnosť zdravotného stavu klientov (geriatrické dg.) a ich zaradenie do stupňa odkázanosti, bude v budúcnosti potrebné pre zvýšenie kvality poskytovaných služieb, zvýšiť počet zamestnancov v priamej starostlivosti (tab. č. 3 - klienti zaradení do V. a VI. stupňa odkázanosti tvorí 97 %).

Tabuľka č. 3 - **Prehľad stupňa odkázanosti klientov**

| Stupeň odkázanosti klientov | Spolu     |
|-----------------------------|-----------|
| IV.                         | 2         |
| V.                          | 22        |
| VI.                         | 45        |
| <b>Spolu:</b>               | <b>69</b> |

V sledovanom roku k 31.12.2021 ukončilo pobyt v Harmonii – ZpS, Hlohovec **16 klientov**. V evidencii žiadateľov o umiestnenie v ZpS k 31. 12. 2021 bolo **22 žiadateľov**.



|  |  |      |
|--|--|------|
|  Harmonia<br>Zariadenie<br>pre seniorov | <b>Harmonia – Zariadenie pre seniorov, Hlohovec</b><br><br><b>Výročná správa</b> | 2021 |
|--|--|------|

Tabuľka č. 4 - Prehľad o počte nastúpených klientov, ukončenom pobyte a evidencii žiadateľov o umiestnenie (poradovník)

| Prehľad o počte prijímaní a prepúšťaní klientov      | Spolu |
|--|-------|
| Nástup do ZpS  | 19    |
| Ukončenie pobytu - exitus                            | 15    |
| Ukončenie pobytu na vlastnú žiadosť                  | 1     |
| Počet žiadostí v poradovníku k mesiacu december 2021 | 22    |

K 01.01.2021 boli neobsadené 3 miesta z dôvodu karanténnych opatrení. Prvých klientov sme začali prijímať od 01.02.2021.

Tabuľka č. 5 - Prehľad o počte klientov podľa veku a pohlavia

| Vek klientov     | Spolu | Muži | Ženy |
|------------------|-------|------|------|
| Od 63 - 74 rokov | 18    | 13   | 5    |
| Od 75 - 79 rokov | 16    | 5    | 11   |
| Od 80 - 84 rokov | 18    | 2    | 16   |
| Od 85 - 89 rokov | 9     | 0    | 9    |
| Nad 90 rokov     | 8     | 0    | 8    |
| Spolu            | 69    | 20   | 49   |

K 31.12.2021 bolo v zariadení 69 klientov, občanov mesta Hlohovec bolo 53 klientov, z obcí na území okresu Hlohovec je 11 klientov a mimo okresu Hlohovec 5 klientov.

Tabuľka č. 6 - Prehľad kapacity podľa druhu izieb v jednotlivých budovách

| Spolu          | Hollého 7<br>muži | Hollého 7<br>ženy | Podzámska 16<br>muži | Podzámska 16<br>ženy |
|----------------|-------------------|-------------------|----------------------|----------------------|
| 1-posteľová    | -                 | -                 | 0                    | 5                    |
| 2-posteľová    | 6                 | 12                | 1                    | 7                    |
| 3-posteľová    | -                 | -                 | 2                    | 1                    |
| 4-posteľová    | -                 | -                 | -                    | 1                    |
| Počet klientov | 12                | 24                | 8                    | 26                   |

Z uvedeného vyplýva, že Harmonia – Zariadenie pre seniorov, Hlohovec má kapacitu 70 klientov, z toho je 20 mužov a 50 žien. V budove na Harmonia – ZpS, Hlohovec na Podzámskej ulici č. 16 je vytvorená jedna izba pre manželský pár.

Graf. č. 1 – Prehľad klientov podľa pohlavia (počet osôb) k 31.12.2021

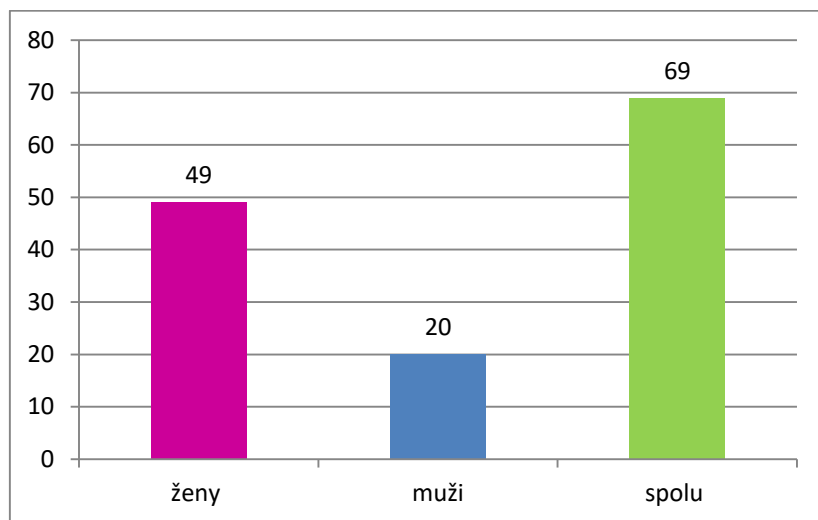

Tabuľka č. 7 - Prehľad o nástupe klientov od 01.01.2011 do 31.12.2021

| 2011 | 2012 | 2013 | 2014 | 2015 | 2016 | 2017 | 2018 | 2019 | 2020 | 2021 |
|------|------|------|------|------|------|------|------|------|------|------|
| 15   | 17   | 23   | 22   | 17   | 17   | 21   | 16   | 25   | 26   | 19   |

Z dôvodu vytvorenia izolačného miesta bolo k 31.12.2021 neobsadené 1 miesto, ktoré sa využívalo v rámci prijatých protiepidemiologických opatrení COVID-19.

Podľa zákona o sociálnych službách majú prijímatelia sociálnej služby právo podieľať sa na určovaní životných podmienok prostredníctvom zvolených zástupcov pri úprave domáceho poriadku, pri riešení vecí súvisiacich s podmienkami a kvalitou poskytovania sociálnej služby a výbere aktivít vykonávaných vo voľnom čase. V zmysle vyššie uvedeného pôsobí v ZpS *Výbor obyvateľov* v dvojčlennom zložení v každej prevádzke ZpS.

Zariadenie pre seniorov poskytuje kvalitné sociálne služby klientom ZpS na základe etického a odborného prístupu v súlade s ochranou ľudských práv a základných slobôd. Rozvíjame a podporujeme na základe odborného posúdenia všetky zdroje a schopnosti, ktoré vedú k udržiavaniu, prípadne zlepšeniu zdravotného stavu klientov. Vytvárame predpoklady pre udržanie fyzických a psychických schopností v rámci interdisciplinárneho tímu, v zmysle zákona č. 488/2008 Z. z. o sociálnych službách v znení neskorších predpisov, systematicky plánujeme a zabezpečujeme poskytovanie sociálnej služby s cieľom vytvárať podmienky na dôstojný a plnohodnotný život našich klientov.

V mesiaci apríl 2021 sa uskutočnilo v ZpS sčítanie klientov v rámci celoslovenského sčítania obyvateľov. Sociálna pracovníčka bola vymenovaná za stacionárneho asistenta sčítania pre sčítanie obyvateľov v zariadení: Harmonia – ZpS, Hlohovec. V ZpS bolo sčítaných 57 klientov a 13 klientov bolo sčítaných rodinnými príslušníkmi

### 3. Hospodárenie – ekonomická časť

Harmonia – Zariadenie pre seniorov, Hlohovec hospodárila na základe schváleného rozpočtu príjmov, výdavkov a zvereného majetku. Za rok 2021 hospodárenie v ZpS bolo vyrovnané. Organizácia v roku 2021 mala vedené účty v ČSOB, a. s., pobočka Hlohovec.

#### 3.1 Príjmy

Tabuľka č. 8 – Prehľad príjmov

| PRÍJMY SPOLU                                       | 466.521,06 €   |  |
|--|--|--|
| Príjmy od klientov                                 | 350.321,42 €   | stravovanie 122.327,37 €   |
|  |  | bývanie 227.051,25 €   |
|  |  | použi.TV+chl.+dep. 942,80 €  |
| Stravné (zamestnancov + SF)                        | 3262,26 €  | úhrada za obedy + príspevok zo SF  |
| Stravné (dôchodci od mesta)                        | 1011,10 €  | doplatok od mesta za obedy   |
| Stravné od mesta (testovanie Covid-19)             | 7.611,64 €   | varenie pre MOM  |
| Za strava LDCH                                     | 38.032,88 €  | spolu  |
| Z rozpočtu VÚC                                     | 1.350 €  | dotácie: kultúrne a športové akcie   |
| Granty   | 1.140 €  | tablety  |
| Granty (dar)                                       | 18.320,93 €  | dedičstvo  |
| Refundácie   | 22.239,23 €  | úrad práce – Covid-19  |
| Refundácie   | 390,00 €   | sčítanie obyvateľov  |
| Transfer MPSVaR                                    | 17 981,60 €<br>4 860,00 €                                      | infekčný príplatok za Covid-19, odmena II. vlna  |
| <b>DOTÁCIE SPOLU:<br/>z toho:</b>                  | <b>977 242,86 €</b>  | ŠR + dot. mimo ŠR  |
| <b>A/<br/>Decentralizačná dotácia zo ŠR</b>        | <b>469 800,00 €</b>  | MPSVaR   |
| <b>B/<br/>Dotácia mimo ŠR<br/>spolu z toho:</b>    | <b>459 520,23 €</b>  | Vlastné príjmy + dotácie zriadov. + sponzorské   |
| <b>Dotácia od zriaďovateľa</b>                     | <b>25 470,00 €<br/>13 000,00 €</b>                             | Mesto Hlohovec - bežné výdavky<br>Mesto Hlohovec – kapitálové výdavky  |
| <b>Dotácia zo ŠR</b>                               | <b>22 841,60 €<br/>22 239,23 €<br/>2 200,00 €<br/>390,00 €</b> | MPSVaR- (covid-19, infekčný príplatok)<br>Úrad práce (covid-19 II. Vlna) - refundácia<br>MPSVaR – výživové doplnky<br>Refundácia – sčítanie obyvateľov |
| <b>Dotácia z vlastných príjmov<br/>a sponzorov</b> | <b>421 050,23 €</b>  | Z toho: 400 239,30 - vlastné príjmy za služby<br><br>1 140,00 – grant<br>1 350,00 – VUC<br>18 320,93 - dar   |

Obložnosť za sledované obdobie vykazuje 98,57 %. Neplnenie 1,43 % bolo z dôvodu vytvorenia izolačného miesta. V roku 2021 pri prijímaní nových klientov sme postupovali podľa prijatých protiepidemiologických opatrení.

Úhrady klientov boli počítané podľa VZN č. 277/2020. K 31. 12. 2021 bolo poskytované 12-tim diabetikom diétne stravovanie.

Klienti, ktorým dôchodok nepostačuje na úhradu a zo zákona im zostáva 25% sumy životného minima, sa stávajú iba čiastočne uhrádzajúcimi mesačnú úhradu. V prípade možnosti a potreby je vyrovnanie nedoplatkov riešené na základe zmluvy s príbuznými klientov.

Tabuľka č. 9 – Prehľad schopnosti platenia úhrad klientov

|  |             |
|--|-------------|
| <b>Počet platiacich plnú úhradu</b>  | <b>32</b>   |
| <b>Počet platiacich čiastočnú úhradu (doplatenie rodinných príslušníkov do plnej úhrady)</b> | 27          |
| <b>Počet platiacich čiastočnú úhradu (tvoria dlh)</b>  | 10          |
| <b>Nedoplatok za rok 2021 (dlh)</b>  | 47.435,81 € |

### 3.2 Výdavky

Tabuľka č. 10 – Prehľad výdavkov

|                                      |              |  |
|--------------------------------------|--------------|--|
| Čerpanie výdavkov:                   | 977 242,86 € |  |
| 610 mzdy                             | 478 796,53 € | 41 zamestnancov                                |
| 613 odmeny                           | 40 220,83 €  | Covid-19 odmena za pracovnú pohotovosť         |
| 614 odmeny                           | 4 190,00 €   | Odmeny – životné jubileum                      |
| 620 odvody + DDP                     | 184 588,01 € |  |
| 630 tovary a služby                  | 237 279,86 € |  |
| 640 – Náhrady PN, odstupné, odchodné | 6 132,63 €   |  |
| 714 - auto                           | 16 650,00 €  |  |
| 717 - rekonštrukcia                  | 9 385 ,00 €  | 631001 – cestovné 0,00 €                       |
|                                      |              | 632001 - energie 47 431,99 €                   |
|                                      |              | 632002 - vodné a st. 2 908,56 €                |
|                                      |              | 632003 – pošt. a telek. Popl. 233,40 €         |
|                                      |              | 632005 - telefóny 1 916,14 €                   |
|                                      |              | 633002 – výpočtová technika 4 251,20 €         |
|                                      |              | 633004 – prevádz. stroje, prístroje 2 443,66 € |
|                                      |              | 633006 - všeob. materiál. 26 617,44 €          |
|                                      |              | 633009 - knihy, čas. nov. 45,56 €              |
|                                      |              | 633010 - prádlo, odevy, obuv 2 747,20 €        |
|                                      |              | 633011 - potraviny 104 775,68 €                |
|                                      |              | 633013 – softvér 2 152,80 €                    |
|                                      |              | 634 - autá (PHM + poistky, údržba) 2 484,91 €  |
|                                      |              | 635 - opravy a údržba 5 002,00 €               |
|                                      |              | 636 - nájomné (kopírka.) 1 151,43 €            |
|                                      |              | 637 - ostatné služby 33 117,89 €               |

|   |  |      |
|---|--|------|
|  | <b>Harmonia – Zariadenie pre seniorov, Hlohovec</b><br><b>Výročná správa</b> | 2021 |
|---|--|------|

### 3.3 Majetok

Harmonia – Zariadenie pre seniorov, Hlohovec spravuje majetok mesta Hlohovec.

Tabuľka č. 11 – **Prehľad hodnoty majetku k 31. 12. 2021**

| DRUH MAJETKU   | Obstarávací<br>cena v € | oprávky<br>k<br>31. 12. 2021 | zostatková<br>cena účt. v €<br>k 31. 12.2021 | zostatková<br>cena fyz. v €<br>k 31. 12. 2021 | Inventúr.<br>rozd. |
|--|-------------------------|------------------------------|--|---|--------------------|
| <b>021 – Budovy<br/>- odovzdanie bud.</b>              | 1 106 635,51            | 405 016,96                   | 701 618,55                                   | 701 618,55                                    | 0                  |
| <b>022 – Samostatné<br/>hnutel'né veci<br/>z toho:</b> | 192 636,11              | 159 432,17                   | 33 203,94                                    | 33 203,94                                     | 0                  |
| Tr. 07 - inventár                                      | 199 302,08              | 0,00                         | 0,00   | 0,00  | 0                  |
| <b>023 – Dopravné<br/>Prostriedky</b>                  | 41 379,14               | 20 837,10                    | 20 542,04                                    | 20 542,04                                     | 0                  |
| DHMk I. (OTE)  | 7 929,89                | 0                            | 7 929,89                                     | 7 929,89                                      | 0                  |
| DHMk II. (DHM)   | 47 092,42               | 0                            | 47 092,42                                    | 47 092,42                                     | 0                  |
| <b>S P O L U</b>                                       | <b>1.594 975,15</b>     | <b>585 286,23</b>            | <b>810 386,84</b>                            | <b>810 386,84</b>                             | <b>0</b>           |

### 3.4 Nákup

V roku 2021 sa nám majetok zvýšil o **33 466,26 Eur** a to z dôvodu nákupu inventáru vo výške 7 431,26 Eur, rekonštrukcie miestností v ZpS vo výške 9 385,00 Eur a kúpy nového auta vo výške 16.650,00 Eur.

Nový inventár:

- 2 ks čistička vzduchu
- 8 ks tablety
- 2 ks kyslíkový koncentrátor
- 20 ks kreslo
- prenosný tiesňový vysieláč
- 1 ks germicídny žiarič

|  |  |      |
|--|--|------|
|  Harmonia<br>Zariadenie<br>pre seniorov | <b>Harmonia – Zariadenie pre seniorov, Hlohovec</b><br><br><b>Výročná správa</b> | 2021 |
|--|--|------|

### 3.5 Vyrad'ovanie

Tabuľka č. 12 – Prehľad pohľadávok a záväzkov k 31.12.2021

|   |                    |
|---|--------------------|
| <b>A/ Pohľadávky ZpS k 31.12.2021</b><br><br><b>Spolu v €</b> | <b>69 341,61 €</b> |
| Pohľadávky klientov   | 47 435,81 €        |
| Odberatelia (neuhradené FA LDCH)                              | 21 905,80 €        |
| <b>B/ Záväzky ZpS k 31.12.2021</b><br><br><b>Spolu v €</b>    |                    |
| Záväzky voči dodávateľom (neuhradené faktúry)                 | 4 111,54 €         |
| Záväzky voči klientom (depozitný účet – úschova)              | 3 890,80 €         |
| Záväzky voči inšt. soc. zabezpečenia (mzdy zamestnancov)      | 75 857,83 €        |
| Záväzky za 12/2021 (odbory, DDP, strava)                      | 1 072,87 €         |

Tabuľka č. 13 – Prehľad pohybu na depozitnom účte v €

| Počiatočný stav<br>01.01.2021 | Zostatok 31.12.2021 | Kontá klientov<br>2021+ostat. záväzky | Mzdy a fondy 12/2021 |
|-------------------------------|---------------------|---------------------------------------|----------------------|
| 82 190,91 €                   | 81 209,59 €         | 9 075,21 €                            | 75 857,83 €          |

Tabuľka č. 14 – Prehľad čerpania sociálneho fondu v €

| Počiatočný stav k 1.1.2021 | 5 461,98 € |  |
|----------------------------|------------|--|
| Príjem za rok 2021         | 4 519,81 € | Povinný prídél 1 % z miezd zamestnancov    |
| Čerpanie za rok 2021       | 9 341,50 € | Príspevok na stravu, kultúru + regeneráciu |
| Zostatok k 31.12.2021      | 640,29 €   |  |

V roku 2021 prebehla podľa Registratúrneho poriadku pravidelná archivácia a vyrad'ovanie dokumentov.

## 4. Stravovanie

V ZpS je stravovanie pre klientov a zamestnancov zabezpečované stravou z vlastnej kuchyne. Potraviny sa obstarávajú v súlade so zákonom o verejnom obstarávaní a sú uskladnené v príslušných skladoch tak, aby ich uschovanie zodpovedalo všetkým predpisom a normám ako aj skladovému hospodárstvu.

Strava sa pripravuje na základe vopred vypracovaného jedálneho lístka, ktorý navrhuje a zostavuje vedúca stravovacej prevádzky v spolupráci so stravovacou komisiou zloženou z členov *Výboru obyvateľov* a s asistentkou výživy. Pri vypracovaní jedálnych lístkov sú rešpektované pripomienky a návrhy klientov. Jedálne lístky schvaľuje stravovacia komisia, zložená z asistentky výživy, hospodárky, hlavnej sestry, zástupcu klientov, kuchárky a riaditeľky zariadenia. Zmena jedálneho lístku z objektívnych príčin je možná len so súhlasom riaditeľky zariadenia a asistentky výživy. V prípade jej neprítomnosti potvrdí jedálny lístok hlavná sestra ZpS.

Medzi základné dodržiavanie zásad pri zostavovaní jedálneho lístka patrí pestrosť, biologická hodnota, rozmanitosť a kalorická hodnota podávanej stravy, ako aj prihliadanie na zdravotný stav klientov. Pripravované sú dve diéty: R3 racionálna a D9 diabetická. V zariadení sa poskytuje klientom celodenné stravovanie: raňajky, desiata, obed, olovrant, večera a v prípade diabetickej stravy aj tzv. druhá večera.

**Graf č. 2 Prehľad diét v ZpS k 31.12.2021**

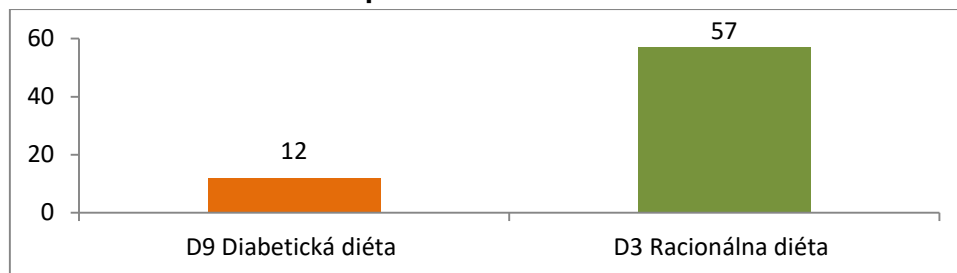

Pravidelný rozvoz stravy na druhú budovu ZpS, ktorá je na Podzámskej ul.č.16, sa zabezpečuje vlastným vozidlom v termonádobách. Klientom je denne v rámci desiata a olovrantu podávané ovocie a mliečne výrobky. Klienti platia mesačnú úhradu za stravu a bývanie. V prípade pobytu klienta mimo zariadenia, sa zaznamenáva u klienta pobyt mimo zariadenia, alebo hospitalizácia, kedy sú odhlásení zo stravy. Preplatok sa klientovi vyúčtuje vo vratke v nasledujúcom mesiaci.

V roku 2021 sa poskytla strava našim zamestnancom v počte 4 149 obedov. Zamestnávateľ stravu zabezpečoval pre všetkých zamestnancov (vrátane skráteného úväzku) vo vlastnej jedálni. Strava bola pripravovaná vo vlastnom zariadení a úhrada prebieha bezhotovostne, formou zrážky zo mzdy za príslušný mesiac.

Pravidelne každý mesiac sa vykonávajú školenia zamestnancov stravovacej prevádzky z HACCP, ktoré sa týkajú osobnej a prevádzkovej hygieny, sanitácie, dezinfekcie, manipulácie, triedenia odpadov a základným povinnosťami pri príprave pokrmov podľa správnej výrobných praxe a dodržania stanovených noriem a receptúry.

Počas plošného testovania Harmonia – ZpS, Hlohovec v období od 23.01.2021 do 02.05.2021 zabezpečovala stravu pre Mobilné odberové miesta v Hlohovci (MOM).

## 5. Poskytovanie sociálnej služby

Poskytovanie sociálnej služby v ZpS prebieha v zmysle dodržiavania stanovených hodnôt spoločnosti, teda princípov ľudskej dôstojnosti a empatie, budovania medziľudských vzťahov a autonómie klientov. Zamestnanci kladú dôraz na dodržiavanie ľudských a občianskych práv. Naším cieľom je podpora samostatnosti a sebestačnosti prijímateľov sociálnej služby; zabezpečenie nevyhnutných podmienok na uspokojenie základných životných potrieb, riešenie krízovej sociálnej situácie a na prevenciu sociálneho vylúčenia.

V zariadení pracujeme s dokumentačným modelom podľa prof. Moniky Krohwinkel, ktorého primárnym cieľom je udržať, podporovať alebo znovunadobudnúť nezávislosť blaho a kvalitu života klienta v jeho aktivitách a existenčných životných skúsenostiach. Na tento účel používame užívateľský dokumentačný a informačný systém Caresee. Pri poskytovaní sociálnej služby je veľmi dôležitý prístup poskytovateľa sociálnej služby ku klientom a kvalita poskytovanej sociálnej služby.

Zabezpečiť spokojnosť klientov, zaručiť kvalitnú sociálnu službu, zdokonaľiť kultúru organizácie, efektívnejšie komunikovať so zamestnancami, klientmi, získať dôveru klientov, zamestnancov a záujmových partnerov, efektívnejšie využívať dostupné zdroje materiálne, personálne, finančné – to sú vyslovené aj nevyslovené očakávania klientov, zamestnancov i samotného zriaďovateľa.

Zákon o sociálnych službách legislatívne upravuje naplnenie týchto očakávaní prostredníctvom zákonom stanovených podmienok kvality poskytovanej sociálnej služby. Kvalitu poskytovaných sociálnych služieb v zmysle požiadaviek zákona napomáha naplniť budovanie systému manažérstva kvality, ktorý vhodným spôsobom integruje aj plnenie podmienok kvality podľa zákona o sociálnych službách.

Cieľom pri zavedení systému manažmentu kvality je riadiť organizáciu ako vzájomne prepojené a vzájomne komunikujúce procesy. Zavedením systému manažmentu kvality sa dosiahne efektívna vnútorná organizácia, plnenie požiadaviek občanov – klientov, aby ZpS poskytovalo také služby, ktoré vyhovujú ich požiadavkám a potrebám a zabezpečovali udržiavanie dôstojného a kvalitného života. Systém manažérstva kvality slúži ako nástroj k zabezpečeniu kvality výkonu každodenných úkonov a k zabezpečeniu ich kontinuálneho zlepšovania. Prostredníctvom systému manažérstva kvality je snahou trvalo zlepšovať výkonnosť a zároveň sa zaoberať potrebami všetkých zainteresovaných partnerov. Systém manažérstva kvality STN EN ISO 9001:2016 a požiadavky zákona č. 448/2008 Z. z. o sociálnych službách v znení neskorších predpisov udržiava v ZpS externý manažér kvality a externý supervízor spoločnosti Tabita s.r.o.

V roku 2021 sa uskutočnil v ZpS recertifikačný audit realizovaný certifikačným orgánom TÚV SUD Slovakia s.r.o., kde sme si obhájili certifikát kvality do 22.05.2024. Audit sa z dôvodu zhoršenej epidemiologickej situácie konal na diaľku formou skenovania dokumentácie a kontroly zachovávanía stanovených štandardov kvality. Nasledujúce dva roky nás budú čakať 2 dozorné audity,



## 5.1 Ošetrovateľská a opatrovateľská starostlivosť

Zdravotnú starostlivosť v ZpS zabezpečuje zmluvný lekár MUDr. Lukáš Vančo, ktorý navštevuje klientov v zariadení podľa potreby, pri zhoršení zdravotného stavu. Na odporúčanie lekárov následne zdravotná sestra objednáva klientov na odborné vyšetrenia – interné, geriatrické, neurologické, urologické, očné, psychiatrické a podobne. Zdravotná sestra zodpovedá za včasný predpis chýbajúcich liekov, dávkovanie a správne podanie liekov. Zabezpečuje predpis zdravotných pomôcok – inkontinenčných, kolostomických a rehabilitačných. Spolupracujeme s lekárňami – Viktória a Pod Terasou, ktoré zabezpečujú včasné dodanie objednaných liekov a pomôcok.

**Ošetrovateľská starostlivosť** v zariadení je zabezpečovaná kvalifikovanými zdravotnými sestrami po celých 24 hodín. Ošetrovateľská starostlivosť je poskytovaná formou riadneho ošetrovateľského procesu. Do ošetrovateľského procesu sú zaradení klienti, ktorých zdravotný stav si vyžaduje ošetrovateľskú intervenciu. Dôležitou súčasťou ošetrovateľskej starostlivosti je psychosomatická intervencia sestry u klienta v terminálnom štádiu a kontinuálna starostlivosť o umierajúceho klienta. Zdravotné sestry úzko spolupracujú s opatrovateľkami, sociálnou pracovníčkou, inštruktormi sociálnej rehabilitácie.

Najčastejšie ošetrovateľské úkony vykonané v zariadení sú: vypracovanie plánu komplexnej ošetrovateľskej starostlivosti, meranie krvného tlaku, pulzu a teploty, starostlivosť o chorého s permanentným katétrom, polohovanie klientov, sledovanie diurézy, výmena stomického setu pri stómii, aplikácia neinjekčnej liečby, aplikácia liečiva intramuskulárne, subcutánne, ošetrovateľská starostlivosť zameraná na prevenciu dekubitov, ošetrenie dekubitu, previaz rany, vyšetrenie moču indikátorovým médiom, odber krvi, odber iného biologického materiálu – TT, TN, TR, stolica, moč, spútum, kontrola glykémie glukomerom, konzultácia s ošetrovateľským lekárom. Ošetrovateľská starostlivosť je ďalej zameraná na prevenciu – pravidelné očkovanie proti chrípke v jesennom období u všetkých klientov, očkovanie PREVENAR 13 proti pneumokokovému zápalu pľúc, preočkovanie každé tri roky, vyžarovanie užívaných priestorov germicídnym žiaričom, prevencia pádov a úrazov, prevencia trombo-embolickej choroby dolných končatín. V ZpS prebehlo počas roka 2021 očkovanie klientov i zamestnancov 1., 2. a 3. dávkou vakcíny proti COVID-19.

Tabuľka č. 15 – Štruktúra klientov z hľadiska diagnóz

|                             |    |
|-----------------------------|----|
| Alzheimer                   | 12 |
| Demencia                    | 24 |
| NCMP                        | 5  |
| Parkinson                   | 4  |
| Psychiatrické ochorenia     | 25 |
| Slepota / čiastočná slepota | 3  |
| Hluchota / hluchonemosť     | 4  |

Medzi časté pridružené ochorenia klientov patrí: Glaukóm, choroby obličiek, osteoporóza, stavy po fraktúrach, rany.

Tabuľka č. 16 – Štruktúra klientov z hľadiska inkontinencií k 31.12.2021

| Počet klientov               | 69 |
|------------------------------|----|
| Inkontinencia moču           | 32 |
| Inkontinencia moču a stolice | 23 |
| Permanentný katéter          | 3  |

Starostlivosť o klientov v ZpS je poskytovaná formou opatrovateľského procesu. **Opatrovateľský proces** je zaradený v zmysle zákona o sociálnych službách do odborných činností ZpS ako poskytnutie pomoci pri odkázanosti fyzickej osoby na pomoc inej osoby. Metódy, postupy a prostriedky využívané odborným opatrovateľským personálom vedú jeho konanie a správanie k tomu, aby napomáhal klientovi udržiavať si nezávislosť, sebestačnosť, trvalú sebaúctu, kvalitu života a dôstojnosť.

Opatrovateľský proces podporuje systematické konanie, ktoré vedie k rozpoznaní potrieb (problémov) u klienta a k realizácii opatrovateľských úkonov a opatrení na riešenie problémov.

V ZpS poskytujeme opatrovateľskú starostlivosť podľa opatrovateľského modelu prof. Moniky Krohwinkel. Opatrovateľský tím koncentruje svoju prácu nielen na deficit, potreby ale pracuje aj so zdrojmi človeka, ktoré sa dajú ešte podporovať a udržiavať. Zdravie je kvalifikované ako kvalita života, ktorú definuje opatrovaný klient ako pohodu a nezávislosť. Primárnym opatrovateľským cieľom modelu je udržať, podporovať alebo znovu nadobudnúť nezávislosť, blaho a kvalitu života opatrovaného v jeho aktivitách a existenčných životných skúsenostiach. Aby tieto aktivity mohli byť realizované, je potrebné cieľovo zachytiť, opierať sa a podporovať schopnosti (spôsobilosti) opatrovaného (alebo jeho príbuzného). Tieto ciele zostávajú nezávisle na tom, či je opatrovaný človek zdravý, chorý alebo zomierajúci.

Graf č. 2 – Štruktúra klientov z hľadiska mobility

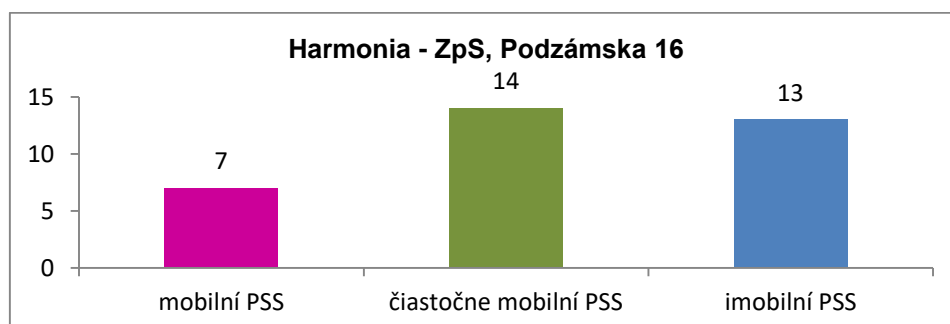
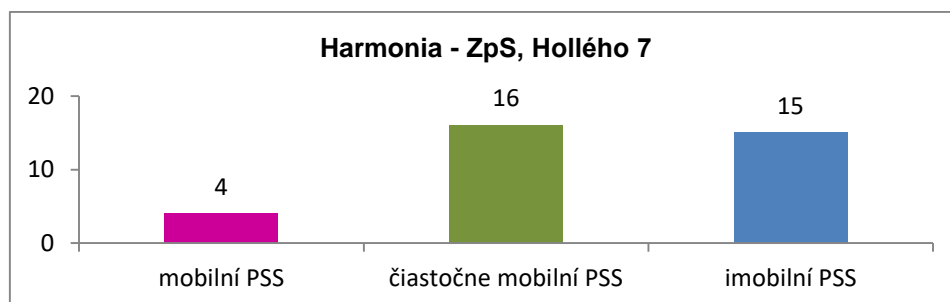

## 5.2 Sociálne poradenstvo

Z hľadiska sociálnej práce neoddeliteľnú súčasť tvoria sociálne poradenstvo a sociálne služby. Sú to dve spojené nádoby, teda navzájom súvisia a navzájom sú prepojené. Nie je možné poskytovať sociálne služby bez sociálneho poradenstva. Podľa zákona č. 448/2008 Z. z. o sociálnych službách v znení neskorších predpisov sa sociálne poradenstvo chápe ako poskytovanie sociálnej služby, ktorá patrí medzi odborné činnosti.

Zákon člení sociálne poradenstvo na základné a špecializované. Základné sociálne poradenstvo vychádza z posúdenia povahy problému prijímateľa sociálnych služieb, ktorým môže byť rodina, fyzická osoba. Ide o poskytnutie základných informácií o možnostiach riešenia problému a podľa potreby aj o usmernenie klienta, na koho sa má obrátiť, ak je potrebná odborná intervencia.

Špecializované sociálne poradenstvo sa zaoberá zisťovaním príčin vzniku a charakteru rozsahu problému jednotlivca, rodiny, komunity, ide o poskytovanie konkrétnej odbornej intervencie. Špecializované sociálne poradenstvo je odborná činnosť vykonávaná odborníkom pri zisťovaní príčin vzniku, charakteru a rozsahu problémov fyzickej osoby, rodiny alebo komunity, a fyzickej osobe sa poskytuje konkrétna odborná pomoc.

Väčšia časť sociálneho poradenstva bola zameraná na poskytovanie informácií týkajúcich sa posudzovania odkázanosti na sociálnu službu, umiestnenia v zariadení, zasielanie starobných dôchodkov klientov do hromadnej výplatnej listiny. Sociálne poradenstvo zabezpečuje sociálna pracovníčka a riaditeľka zariadenia. Cieľovou skupinou sú samotní prijímatelia, ale aj ich rodinní príslušníci a tiež záujemcovia o naše služby. Poradenstvo je poskytované individuálne alebo skupinovo. Informácie podávame najčastejšie osobne, telefonicky, mailom alebo písomne.

V ZpS sme poskytovali najmä informácie o možnostiach, podmienkach, druhu a forme poskytovania sociálnej služby. Pri osobných stretnutiach sme okrem poskytovania informácií pomáhali aj s vyplňaním tlačív, riešili sme problémy s financiami a medziľudskými vzťahmi. Prijímatelia sociálnej služby, ktorým poskytujeme celoročnú formu pobytovej sociálnej služby sa na sociálnu pracovníčku obracali aj s otázkami, ako sa chrániť pred exekútormi.

## 5.3 Sociálna rehabilitácia

Sociálna rehabilitácia predstavuje časovo ohraničené, plánované a koordinované procesy s jasnými cieľmi a prostriedkami. Rôzni účastníci spolupracujú pri poskytovaní konkrétnej podpory klientov tak, aby sa získali čo najvyššie funkčné schopnosti, zručnosti, samostatnosť a účasť v bežnom živote. ZpS ponúka pestrú paletu záujmovej činnosti. Sociálna rehabilitácia sa realizuje v skupinách a patrí k obľúbených a vyhľadávaným činnostiam.

Naším cieľom je podporiť najmä tvorivú činnosť, pozitívne myslenie a dobrú náladu, rozvoj jemnej motoriky, precvičovanie hmatu a zraku, koncentráciu pozornosti, matematické operácie, rozoznávanie farieb, estetické myslenie, logické myslenie, krátkodobú a dlhodobú pamäť, verbálne precvičovanie, zdravé a príjemné medziľudské vzťahy. Za dôležité považujeme motivovať klientov k účasti na mestskom spoločenskom dianí, aby naše

zariadenie bolo súčasťou komunity Mesta Hlohovec.

Sociálnu rehabilitáciu vykonávajú v ZpS dvaja inštruktori sociálnej rehabilitácie, ktorých cieľom je podporiť rozvoj samostatnosti, nezávislosti, sebaistočnosti, návykov pri sebaobslužných úkonoch (oblekanie, vyzliekanie, umývanie zubov, ustielanie postele, jedenie, používanie kompenzačných pomôcok a podobne); základných sociálnych zručností. Rozvoj týchto zručností napomáha udržiavať klientov v dobrej fyzickej a psychickej kondícii. Sociálna rehabilitácia prebiehala v priestoroch ZpS, v areáli budovy, ale aj v jej okolí za dodržania protiepidemiologických opatrení súvisiacich s COVID-19.

Skupinové aktivity sa realizujú zvyčajne v dopoludňajších hodinách, individuálne aktivity prebiehajú spravidla poobede. V ZpS sa plánuje poskytovanie sociálnej služby podľa individuálnych potrieb a cieľov klientov, vedú sa individuálne záznamy v rámci procesu Individuálneho plánovania s programom sociálnej rehabilitácie. Okrem plánovaných aktivít sú realizované mimoriadne aktivity. Zrealizované výkony sociálnej rehabilitácie (plánované i mimoriadne) sa zaznamenávajú v softwarovom systéme Caresee bezprostredne po ich zrealizovaní.

Možnosť sledovania aktivít a podujatí je na Instagrame: @harmonia.zps.hlohovec a na našej webovej stránke: [www.harmoniazps.sk](http://www.harmoniazps.sk).

Tabuľka č. 17 – Rozvrh pravidelných skupinových aktivít v roku 2021

| Pracovný deň | Pravidelná skupinová aktivita                          |
|--------------|--|
| Pondelok     | Pohybové cvičenia                                      |
| Utorok       | Účasť na náboženskom podujatí<br>Modelovanie spomienok |
| Streda       | Účasť na náboženskom podujatí<br>Kognitívny tréning    |
| Štvrtok      | Pohybové cvičenia                                      |
| Piatok       | Spoločenské hry, diskusia na tému                      |

#### 5.4 Záujmová činnosť klientov v ZpS

Záujmovou činnosťou podporujeme udržiavanie schopností a zručností klientov, ich samostatnosť, čím dochádza k redukcii stresu a úzkosti, zmierňujeme deprivácie, podporujeme tvorivé a aktívne vyplnenie voľného času, sledujeme individuálne potreby jednotlivca (psychické, fyzické, emocionálne), poskytujeme pomoc pri zvládaní náročných životných situácií, riešení problémov, informovaní o dianí v zariadení, spolupracujeme s rodinou. Pomáhame pri vyrovnávaní sa s osamelosťou a zhoršujúcim zdravotným stavom. Taktiež šíriace sa ochorenie COVID-19, nepomohlo aby sme klientom mohli voľný čas vyplniť častými výletmi a inými aktivitami mimo zariadenia. V mesiaci júl, august, september (pokiaľ to dovoľovala pandemická situácia) sme uskutočnili výlety do prírody, návštevy Hlohoveckého zámku a Empírového divadla v Hlohovci alebo Hvezdárne a planetária. Akciami v roku 2021 sme podporovali kultúrne, spoločenské i duchovné hodnoty klientov.

|   |  |      |
|---|--|------|
|  | <b>Harmonia – Zariadenie pre seniorov, Hlohovec</b><br><b>Výročná správa</b> | 2021 |
|---|--|------|

Tabuľka č. 18 – **Prehľad uskutočnených akcií v roku 2021**

| MESIAC    | NÁZOV AKCIE  |
|-----------|--|
| Január    | <ul style="list-style-type: none"> <li>• Víťame Nový rok 2021</li> <li>• Traja králi</li> <li>• Čítanie pri čaji</li> </ul>  |
| Február   | <ul style="list-style-type: none"> <li>• Fašiangy, Turíce... – príprava fánok</li> <li>• Karneval</li> <li>• Canisterapia</li> </ul>   |
| Marec     | <ul style="list-style-type: none"> <li>• Marec – mesiac knihy</li> <li>• MDŽ</li> <li>• Krížová cesta (modlitebné stretnutie v ZpS)</li> <li>• Pôstne obdobie – diskusia</li> </ul>  |
| Apríl     | <ul style="list-style-type: none"> <li>• Veľkonočná výzdoba (interiéru/exteriéru ZpS)</li> <li>• Tradičné veľkonočné pečenie – sociálna rehabilitácia s prvkami reminiscencie</li> <li>• Veselá Veľká noc</li> <li>• Kognitívny tréning a tréning pamäte</li> </ul>  |
| Máj       | <ul style="list-style-type: none"> <li>• Drobné záhradné práce</li> <li>• Svätá omša v ZpS</li> <li>• Oslava Dňa matiek</li> <li>• Kreatívna práca – Namaľuj kvet/kvety (súťaž Mesta Hlohovec)</li> </ul>  |
| Jún       | <ul style="list-style-type: none"> <li>• Zber levandule</li> <li>• Svätá omša v ZpS</li> <li>• Kreatívna práca – levanduľové vrecká</li> <li>• Cvičenia jemnej motoriky</li> <li>• Letná výsadba</li> </ul>  |
| Júl       | <ul style="list-style-type: none"> <li>• Panská záhrada – vychádzky s personálom ZpS (Čítanie v tráve júl-august 2021)</li> <li>• Anna bál</li> <li>• Pohybové cvičenia v interiéri/exteriéri</li> <li>• Svätá omša v ZpS</li> <li>• Návšteva Empírového divadla v Hlohovci</li> </ul>   |
| August    | <ul style="list-style-type: none"> <li>• Čítanie v tráve v ZpS</li> <li>• XV. ročník športových hier seniorov</li> <li>• Svätá omša v ZpS</li> <li>• Exkurzia – Hlohovecký zámok</li> <li>• Maľovanie, kreslenie</li> </ul>  |
| September | <ul style="list-style-type: none"> <li>• Výlet na Šianec</li> <li>• Jesenné záhradné práce – pracovná činnosť / modelovanie spomienok</li> <li>• Svätá omša v ZpS</li> <li>• Exkurzia – Hviezdáreň a planetarium v Hlohovci</li> <li>• Kreatívna práca – háčkovanie, štrikovanie / Víťajte u vodníkov</li> </ul>   |
| Október   | <ul style="list-style-type: none"> <li>• Kreatívna práca – Výroba kytice z listov javora</li> <li>• Október mesiac úcty k starším - oslava Dňa seniorov v ZpS s primátorom a zamestnancami Mesta Hlohovec</li> <li>• Svätá omša v ZpS</li> <li>• Práca s drevom – Výroba vtáčej búdky</li> <li>• Kreatívna práca – pletenie / Strašiak v maku</li> </ul> |
| November  | <ul style="list-style-type: none"> <li>• Svätá omša v ZpS</li> <li>• Spomienka na našich drahých zosnulých</li> <li>• Sadenie hlohu na Podzámskej</li> </ul>   |

|          |   |
|----------|---|
|          | <ul style="list-style-type: none"> <li>• Svätá omša v ZpS</li> <li>• Kreatívna práca – Výroba adventného venca</li> </ul>   |
| December | <ul style="list-style-type: none"> <li>• Mikuláš v ZpS</li> <li>• Tradičné vianočné pečenie klientov a personálu v ZpS – spájanie generácií, modelovanie spomienok</li> <li>• Vianočná výzdoba interiéru / exteriéru</li> <li>• Vianočný zázrak – projekt pre klientov ZpS</li> <li>• Vianočná pošta – projekt pre klientov v ZpS</li> <li>• Práca s drevom a kameňom – Výroba Betlehéma</li> <li>• Kreatívna práca – háčkovanie / Snehová kráľovná a jej syn</li> <li>• Kreatívna práca – Výroba vianočných pozdravov – klienti ZpS</li> <li>• Koľko lásky sa zmestí do krabice od topánok</li> <li>• Svätá omša v ZpS</li> <li>• Štedrodenná vinšovačka</li> <li>• Oslava Silvestra 2021</li> </ul> |

Klienti sú zapájaní do aktivít v ZpS vyplývajúcich z ich schváleného individuálneho plánu vytvoreného za pomoci interdisciplinárneho tímu a niektorých klientov. Klienti sú informovaní o mimoriadnych aktivitách / akciách a kampaniach formou týždenného plánu, ktorý je vystavený na nástenkách určených pre obyvateľov zariadenia. Ďalej sú informovaní personálom, najmä klienti, ktorí sú imobilní - pripútaní na lôžko, sú pozývaní a zapájaní do aktivít na základe ich zdravotného stavu, čo slúži k prevencii sociálnej izolácie.



## 6 Vzdelávanie zamestnancov

Široká škála odborných vzdelávacích školení a kurzov pod vedením akreditovaných lektorov je zárukou zvyšovania kvalifikácie našich zamestnancov, získavania ich novodobého pohľadu, čo prispieva k zlepšovaniu poskytovaných sociálnych služieb v ZpS. Vzdelávanie a školenie zamestnancov je doslova šité na mieru, či už sa jedná o skupinové alebo individuálne vzdelávacie aktivity.

Vzdelávanie zamestnancov v Harmonii – ZpS, Hlohovec je kľúčovým kritériom pre hodnotenie kvality poskytovanej starostlivosti. Systém je zabezpečovaný procesom riadenia ľudských zdrojov, ktorý je súčasťou systému manažérstva kvality. Cieľom tohto procesu je zvyšovanie kvalifikácie zamestnancov, teoretických vedomostí a praktických zručností, týkajúcich sa ich náplne práce, zodpovednosti a kompetencií.

Harmonia – ZpS, Hlohovec v rámci systému manažérstva kvality podporuje vzdelávanie svojich zamestnancov na základe princípov vyplývajúcich zo zákona č. 448/2008 Z. z. o sociálnych službách a zmene a doplnení zákona č. 455/1991 Zb. o živnostenskom podnikaní v znení neskorších predpisov. Do subprocesu riadenie ľudských zdrojov - vzdelávanie sú zahrnutí všetci zamestnanci – manažment, administratíva, sociálna pracovníčka, inštruktori sociálnej rehabilitácie, sestry, ošetrovatelky, opatrovatelky.

V rámci subprocesu riadenie ľudských zdrojov – supervízia, máme vypracovaný program supervízie, ako formu podpory, učenia a dohľadu pri vykonávaní odbornej činnosti. Cieľovou skupinou supervízie sú zamestnanci v priamom kontakte s klientom. Najväčším prínosom supervízie je rozšírenie skúseností, pomoc pri riešení konfliktov, vzdelávacia funkcia a osobnostný rozvoj tímu.

Vzdelávanie má významnú úlohu pri zvyšovaní kvality poskytovaných služieb, vykonávaní ošetrovateľských a opatrovateľských činností podľa platných ošetrovateľských štandardov, pri dodržiavaní ľudských práv, etických noriem a dodržiavaní legislatívy a vnútorných predpisov organizácie.

V ZpS vytvárame aj podmienky na absolvovanie odbornej praxe študentom sociálnej práce alebo opatrovateľských kurzov, ktorým sa venujú vedúci pracovníci. Tento rok boli podmienky veľmi obmedzené z dôvodu pandémie COVID-19.

Zamestnanci ZpS spĺňajú kvalifikačné predpoklady. Zamestnanci na jednotlivých úsekoch prechádzajú rozličnými školeniami v závislosti od aktuálnych potrieb organizácie a legislatívnych zmien. Organizácia pravidelne vykonáva školenie zamestnancov v oblasti BOZP a PO prostredníctvom akreditovaného školiteľa v danej oblasti. Takisto aj roku 2021 sme kládli dôraz na neustále dopĺňanie a zvyšovanie odborných vedomostí a zručností zamestnancov zabezpečovaním odbornej literatúry a časopisov, účasťou na školeniach a odovzdávaním skúsenosti na úsekových poradách a podobne.

|   |  |      |
|---|--|------|
|  <p>Harmonia<br/>Zariadenie<br/>pre seniorov</p> | <b>Harmonia – Zariadenie pre seniorov, Hlohovec</b><br><br><b>Výročná správa</b> | 2021 |
|---|--|------|

Tabuľka č. 19 – **Prehľad vzdelávacích aktivít v roku 2021**

|                     |   |
|---------------------|---|
| 11.02.2021          | Online školenie Caresee – Opatrovateľsko-ošetrovateľský program pre zdravotný úsek. (Účastníci vzdelávacej aktivity: hlavná sestra, opatrovateľky, zdravotné sestry)                                  |
| 22.02. – 24.03.2021 | Kurz ISR (Inštruktor sociálnej rehabilitácie v sociálnych službách ) inštruktor sociálnej rehabilitácie   |
| 26.03.2021          | ZMOS - Spracovanie biologicky rozložiteľného komunálneho odpadu. Triedenie kuchynského odpadu. (hospodárka)   |
| 21.04.2021          | Online seminár MPSVaR SR /p. Hudák – COVID-19 usmernenie. (riaditeľka, sociálna pracovníčka)  |
| 04.05.2021          | Školenie – Program CORA GEO pre ekonómov. (ekonómka)  |
| 04.05.2021          | Webinar VÚC – COVID-19. (riaditeľka, sociálny pracovník)  |
| 07.05.2021          | Webinar MPSVaR SR – COVID-19 pre nezaočkovaných dôsledkov. (riaditeľka, odborní zamestnanci)  |
| 11.05. – 02.07.2021 | Online odborný kurz (150 hodín podľa stanoveného harmonogramu výučby, inštruktor sociálnej rehabilitácie) inštruktor sociálnej rehabilitácie  |
| 12.05.2021          | Webinar určený pre sociálnych pracovníkov / p. Košútová. (sociálna pracovníčka)   |
| 12.05.2021          | Školenie – Program CORA GEO pre ekonómov. (ekonómka)  |
| 25.05.2021          | Webinar – Firma DEPEND. Hygiena a COVID-19. (odborní zamestnanci)   |
| 23.06.2021          | Webinar ÚVO – Súhrnné správy (hospodárka)   |
| 28.07.2021          | Online ZMOS – CO v samospráve a operácie krízového riadenia „Bezpečná samospráva“. (riaditeľka)   |
| 28.07.2021          | Online MPSVaR SR – Usmernenie k pandemickému plánu. (riaditeľka)  |
| 11.08. – 12.08.2021 | Školenie VÚC – Podmienky kvality (riaditeľka, odborní zamestnanci)  |
| 23.09.2021          | Online Centrum MEMORY – Medzinárodná konferencia „ALZHEIMERFÓRUM 2021“. (hlavná sestra, zdravotná sestra, inštruktor sociálnej rehabilitácie)   |
| 24.09.2021          | Workshop Trnava, Hotel Holiday Inn – Benefity a zamestnanci (riaditeľka, PAM)   |
| 24.09.2021          | VÚC Trnava – Čistota ovzdušia, význam vône. (hlavná sestra, zdravotná sestra)   |
| 20.10.2021          | EKONOMICKÉ ŠKOLENIE – online školenie: Rozpočet. VO. Zákazka s nízkou prah. hodnotou (hospodárka, ekonómka)   |
| 27.10.– 03.12.2021  | Cyklus online školení – Riadenie a manažment zmien v sociálnych službách v procese deinštitucionalizácie a transformácie (27.10., 05.11., 10.11., 12.11., 02.12. a 03.12.2021; 4 odborní zamestnanci) |
| 11.11.2021          | Školenie - Moderná správa registratúry II. (ekonómka)   |
| 16.11.2021          | Online seminár MPSVaR SR /p. Hudák – COVID-19 usmernenie. (riaditeľka, hlavná sestra, sociálna pracovníčka)   |
| 02.12.2021          | Online seminár MPSVaR SR /p. Hudák – COVID-19 usmernenie. (riaditeľka)  |



## 7 Projekty

Harmonia – ZpS, Hlohovec aktívne využíva každú príležitosť na získanie mimorozpočtových zdrojov z dôvodu skvalitnenia svojich služieb poskytovaných klientom ZpS. V rámci grantových programov, vypracúvame žiadosti o nenávratné finančné príspevky a žiadosti o finančnú podporu alebo dary v projektoch, t.j. operatívne reagujeme na jednotlivé výzvy.

Tabuľka č. 20 – **Prehľad projektov v roku 2021**

| Projekt   | Názov projektu   |
|---|--|
| Nadácia SPP   | Grantova výzva<br>Názov projektu: „Pomáhame SPPolu“<br>Schválená dotácia: 1 140 € na nákup tabletov  |
| Projekt Mesta Hlohovec (Mestské kultúrne centrum, Mestská knižnica, Fond na podporu umenia) | Čítanie v tráve – Zámocká záhrada, Empírové divadlo<br>Názov projektu: „Čítanie v tráve júl – august 2021“<br>Obdobie trvania projektu: 03.07.2021 – 26.08.2021  |
| Športové hry seniorov projekt podporovaný TTSK  | XV. ročník športových hier pre seniorov<br>Názov projektu: „Seniori sú našou radosťou“<br>Dátum realizácie projektu: 10.08.2021  |
| Projekt podporovaný TTSK  | Oslava pri príležitosti Dňa seniorov<br>Názov projektu: „Október – Mesiac úcty k starším“<br>Dátum realizácie projektu: 13.10.2021   |
| Projekt „Vianočná pošta“  | Výzva: „Spravme Vianoce neznámym starým!“<br>Seniori sú zvyknutí dostávať na Vianoce rukou písané listy či pohľadnice. Je to pre nich ozajstný dar – rukou písané prianie, symbol toho, že na nich niekto myslí.<br>Projekt zabezpečuje Pohodovo.sk.<br>Obdobie realizácie projektu: december 2021 |
| Projekt „Vianočný zázrak“   | Projekt, vďaka ktorému boli klienti obdarovaní vianočnými darčekom podľa ich prianí /parfum, kniha, plyšová hračka, sladkosti, cigarety, káva a iné vhodné darčeky.../<br>Obdobie realizácie projektu: december 2021   |
| Projekt „Koľko lásky sa zmestí do krabice od topánok“                                       | Projekt, ktorý sprostredkoval, aby každý jeden klient dostal krásne zabalený darček od ľudí z celého Slovenska.<br>Obdobie realizácie projektu: december 2021  |
| Projekt – Vianočná kampaň spoločnosti Green-Swan Pharmaceuticals SR, s.r.o.                 | Dodanie vitamínov<br>Názov projektu: „Urobme svet spolu lepším!“<br>Obdobie trvania projektu: december 2021 – január 2022  |

## Národný projekt DI zariadení sociálnych služieb - Podpora transformačných tímov

Harmónia – Zariadenie pre seniorov, Hlohovec sa úspešne zapojil v roku 2021 do Národného projektu Deinštitucionalizácia zariadení sociálnych služieb – Podpora transformačných tímov ITMS2014-312041R446, ktorý realizuje Implementačná agentúra Ministerstva práce sociálnych vecí a rodiny Slovenskej republiky v spolupráci s partnermi: Radou pre poradenstvo v sociálnej práci, Slovenskou úniou podporovaného zamestnávania a Fakultou architektúry a dizajnu STU – Výskumným a školiacim centrom bezbarierového navrhovania – CEDA. **Tento projekt sa realizuje vďaka podpore z Európskeho sociálneho fondu a Európskeho fondu regionálneho rozvoja v rámci Operačného programu Ľudské zdroje.**

**Cieľom projektu** je intenzívna podpora zamestnancov a zriaďovateľov zariadení sociálnych služieb v ich príprave na proces transformácie daných zariadení. Výsledkom budú kvalitne pripravené **transformačné plány** pre všetky zapojené zariadenia. V rámci projektu bude zapojeným subjektom poskytované poradenstvo, konzultácie, supervízie a vzdelávanie v rámci certifikovaných kurzov, informačných seminárov a tematických workshopov. Vzdelávanie je zamerané na rôzne oblasti deinštitucionalizácie (DI), napr.: na riadenie zmien počas procesu transformácie zariadenia, prípravu pracovníkov zariadení na zmenu prístupu ku prijímateľom sociálnych služieb (dôraz na individuálny prístup), na oboznámenie sa s princípmi univerzálneho navrhovania v architektúre, na predstavenie nových foriem práce s prijímateľmi, ktoré sú zamerané na aktivizáciu a rozvoj pracovných zručností s cieľom začleniť ich do pracovného procesu, atď.

Súčasťou projektu je aj dôkladné hodnotenie pripravenosti zariadenia na proces transformácie a informačná kampaň, ktorá bude realizovaná najmä prostredníctvom komunitných aktivít s cieľom vytvárať pozitívne vzťahy v lokalite, v ktorej bude prebiehať proces DI.

## Zlepšovateľské projekty v roku 2021 v ZpS

- rekonštrukcia výdajne stravy, kuchynky a jedálne – Podzámska 16,
- vybudovanie bezbarierového WC – Podzámska 16,
- vybudovanie izby pre klientov ako aj vybudovanie izolačnej miestnosti – Podzámska 16,
- maľovanie stropov – Podzámska 16,
- pestovanie zeleniny vo vyvýšených záhonoch – Podzámska 16,
- pokračovanie výmeny úsporných svietidiel a výmeny vodovodných batérií – Podzámska 16,
- oprava schodov pred vchodom do budovy – Podzámska 16 (v spolupráci s Reedukačným centrom Hlohovec)
- celková oprava strechy – Hollého 7,
- oprava invalidných vozíkov (svojpomocne),
- úprava záhrady - záhonu pred budovou Hollého 7 (stromčeky, kvety, kamenina boli dané darom od sponzorov),
- maľovanie izieb – Hollého 7 svojpomocne,

### Nástroje na zlepšenie sociálnych služieb

- pravidelné pracovné porady vedenia, zamestnancov i klientov ZpS,
- pravidelné vyhodnocovanie stanovených úloh a cieľov,
- vzdelávanie zamestnancov,
- interné audity,
- riadená dokumentácia,
- elektronizácia dokumentácie v čo najväčšej miere, používanie dokumentačného modulu Caresee (pravidelné vzdelávanie k modulu),
- distribúcia a vyhodnocovanie dotazníkov spokojnosti personálu, klientov i rodinných príslušníkov,
- evidencie požiadaviek a sťažností,
- schránka na podnety, pripomienky a návrhy k poskytovanej sociálnej službe,
- operatívne riešenie vzniknutých kritických situácií,
- zlepšovateľské projekty, národný projekt (DI) a jednotlivé výzvy.

### Ciele na rok 2022

- vzdelávanie zamestnancov zamerané na kontinuálne zvyšovanie odbornosti,
- vytvorenie izolačnej miestnosti z dôvodu pretrvávajúcej pandémie aj v roku 2022 – Hollého 7,
- pri poskytovanej službe venovať zvýšenú pozornosť prevencii sociálnej izolácie klientov,
- navýšiť počet inštruktorov sociálnej rehabilitácie,
- podpora rozvoja dobrovoľníckej činnosti,
- zabezpečenie fyzioterapie v ZpS,
- pokračovanie zabezpečenia duchovnej činnosti a pastorácie v ZpS,
- nadobúdanie počítačovej gramotnosti a informačnej činnosti u klientov – používanie mobilných dotykových telefónov, tabletov, notebookov, práca s internetom (prihliadajúc na zdravotný stav klientov a ich vek),
- realizácia výletov, exkurzií pre klientov a iné záujmové činnosti,
- realizácia národného projektu Deinštitucionalizácia sociálnych zariadení (DI)/ poskytovanie sociálnych komunitných služieb – vypracovanie transformačného plánu.

## 8 Pandemická situácia Covid-19 v roku 2021

Harmonia - Zariadenie pre seniorov, Hlohovec vytváralo bezpečné a podporné prostredie pre najzraniteľnejšiu cieľovú skupinu obyvateľov. Pohotovo sme reagovali na každodenné výzvy pandémie. Operatívne sme sa vyrovnávali s nedostatkom personálu, komunikáciou s rodinnými príslušníkmi až po zabezpečenie záujmovej činnosti seniorov v rámci programu sociálnej rehabilitácie.

Priebežne sme aktualizovali krízový plán na základe usmernení ministerstva práce sociálnych vecí a rodiny SR a aktuálneho vývoja pandemickej situácie na území SR. Konali sa interné krízové porady na pravidelnej báze, každý týždeň a zároveň sme o aktuálnej situácii pravidelne oboznamovali ostatných zamestnancov.

ZpS prijímalo počas roka 2021 stanovené protipandemické opatrenia COVID-19, dôležitú súčasť tvorili preventívne opatrenia a operatívna reakcia na zhoršujúcu sa situáciu na Slovensku:

### Opatrenia počas pandémie COVID-19

- Dodržiavanie nariadení vlády SR a hlavného hygienika, usmernení MPSVaR SR, riadenie sa Covid automatom, dodržiavanie pokynov krízového štábu.
- Používanie dezinfekčných prostriedkov, respirátorov a ostatných OOPP, používanie germicídnych žiaričov, pravidelná dezinfekcia priestorov a ich vetranie.
- Prednosť pred skupinovými aktivitami mali individuálne záujmove činnosti.
- Zabezpečenie dostatočného množstva vitamínov (Vitamín C a Vitamín D) pre klientov a zamestnancov ZpS.

### Návštevy v ZpS

Pri zhoršenej epidemiologickej situácii dočasné pozastavenie návštev. Návštevy v ZpS sa nahradili online stretnutiami formou videohovoru cez WhatsApp, Viber, Google Meet alebo formou telefonického hovoru. Návštevy boli povolené iba v situáciách, ktoré nezniesli odklad – terminálne štádium klienta.

V letných mesiacoch boli návštevy povolené na základe vopred dohodnutého termínu a za dodržiavania prísnych protipandemických opatrení, prevažne vo vonkajších priestoroch ZpS, v záhrade.

### Testovanie

Testovanie v ZpS sa uskutočňovalo s pravidelnosťou každé dva týždne. Zavedenie preventívneho testovania bolo od januára 2021. Testovanie nadväzovalo na celoplošne testovanie na území SR v roku 2020.

Prvé antigénové testovanie sa uskutočnilo 2 týždne pred plánovaným celoplošným testovaním na území celej SR. Následne sme pravidelne testovali všetkých zamestnancov a klientov každé 2 týždne.

Na základe prijatých usmernení MPSVaR sa pravidelne testovalo každé 2 týždne.

## Očkovanie

Od 05.01.2021 sme postupne prihlasovali zamestnancov ZpS, ktorí prejavili záujem o očkovanie vakcínou BioNTech, Pfizer 1. dávkou. Začiatkom roka postupne bolo 1. dávkou zaočkovaných 36 zamestnancov z celkového počtu 41. Očkovanie klientov sa uskutočnilo v ZpS mobilnou výjazdovou jednotkou. Z celkového počtu 70 klientov boli 1. dávkou zaočkovaných 69 klientov. Za 4 týždne sa očkovanie opakovalo 2. dávkou u klientov aj u zamestnancov. Po 6 mesiacoch boli zamestnanci a klienti preočkovaní 3. dávkou vakcíny.

Tabuľka č. Prehľad o očkovaní klientov mobilnou očkovacou jednotkou

|                  |            |
|------------------|------------|
| 1. dávka vakcíny | 02.02.2021 |
| 2. dávka vakcíny | 03.02.2021 |
| 3. dávka vakcíny | 27.10.2021 |

Novoprijatí klienti boli postupne individuálne očkovaní podľa počtu podaných dávok vakcíny.

## Covid 19 v ZpS

Pri pravidelnom testovaní zamestnancov a klientov ZpS sme prvý pozitívny test odhalili u zamestnanca. Na základe schváleného krízového plánu, podľa ktorého sme postupovali, sme prijali všetky potrebné opatrenia. Po konzultácii s RÚVZ Trnava sme pravidelne každý deň testovali všetkých klientov danej prevádzky (Podzámska 16). Prvý pozitívny test sa objavil u klientky, ktorá bola následne umiestnená do červenej zóny. V ďalších dňoch sme podľa pokynov RÚVZ Trnava absolvovali aj PCR testovanie všetkých klientov a zamestnancov danej prevádzky. Celkovo v červenej zóne boli 6 klienti, ktorí boli očkovaní 2. dávkou vakcíny. Priebeh ochorenia Covid -19 bol mierny, denne konzultovaný s lekárom. Mimoriadna situácia v Harmonia – ZpS, Hlohovec – Podzámska 16 bola od 11.4.2021 do 29.04.2021.



Zamestnankyne v červenej zóne počas Covid – 19 v ZpS

## 9 PodĎakovanie

V prvom rade podĎakovanie patrí zamestnancom za náročnú prácu v pokračujúcom „covidovom“ roku 2021.

Ďalej sa chceme podĎakovať našim podporovateľom – menovaným i tým, ktorí nechcú byť menovaní, za spríjemnenie pobytu v ZpS našim klientom, ale aj zamestnancom.

V roku 2021 nás podporovali:

- **Mesto Hlohovec** – zdravotné pomôcky,
- **VÚC Trnava** – osobné ochranné pomôcky,
- **SPP** – grant 1140 €,
- **Green-Swan Pharmaceuticals SR, s.r.o., Galanta** – vitamíny,
- **Kto pomôže Slovensku** – osobné ochranné pracovné pomôcky,
- **Lekáreň Terasa** – vitamíny,
- **Kaufland** – ovocie a zelenina,
- **AG Food** – potravinárske rukavice a zástery,
- **Cirkevný zbor evanjelickej cirkvi Hlohovec a Občianskeho združenia ThDr. Jána Hanu** – hygienické balíčky a kozmetika,
- **Remppol** – čistiace a dezinfekčné prostriedky,
- **Liehovar Leopoldov** – dezinfekcia,
- **Saneca Hlohovec** – dezinfekcia,
- **Bekaert** – rúška,
- **Mabonex** – tekuté mydlo,
- **Region press** – tlačiarne 2 ks,
- **Mgr. Baranovič** – rúška bavlnené,
- **Tanker benzínová pumpa** – dezinfekcia,
- **Amazon** – invalidné vozíky 4 ks,
- **Dajana Rodriguez** – rúška,
- Dodávatelia potravín: **p. Děd, AgFoods, p. Smatana, p. Čerňan, p. Lukačiková,**
- **Mondelez** – čokoláda,
- **BaJanka - Jana Babicová, Hrnčiarovce nad Parnou** – napolitánky,
- **Lenka Poldruháková** – čokolády, napolitánky, cukrovinky,
- Osobitná vďaka patrí: **manželom Talapkovým, rodine Murcinovej, p. Majerníkovi, p. Mažárovi a p. Medved'ovej.**

**Spolupracujeme s:**

- Obvodní lekári a lekári špecialisti, zvlášť MUDr. Lukáš Vančo,
- VÚC, Mestský úrad Hlohovec,
- Polícia SR,
- MsKC,
- MPSVaR SR, ÚPSVaR,
- Lekáreň Pod Terasou,
- Pedikérka,
- Kadernička,
- Sociálna poisťovňa,
- Františkánsky kláštor - OFM Hlohovec,
- Notársky úrad,
- Okresný súd,
- Materská škola Nábřežie,
- Základná škola M. R. Štefánika,
- Základná umelecká škola,
- Reedukačné centrum Hlohovec
- Obchodná akadémia,
- Vlastivedné múzeum, Hlohovec,
- DC Ruža, FS Šulekovčan,
- Slovenská Pošta, a.s., Pošta Hlohovec 1,
- Mestská knižnica Hlohovec,
- Humanus, n.o., Zariadenie pre seniorov a Domov sociálnych služieb Hlohovec
- Domov seniorov Hranice, ČR,

V roku 2021 boli niektoré spolupráce dočasne pozastavené kvôli možnému šíreniu vírusu COVID-19, ale v roku 2022 veríme, že sa k nim opäť vrátíme.

**Ďakujeme**



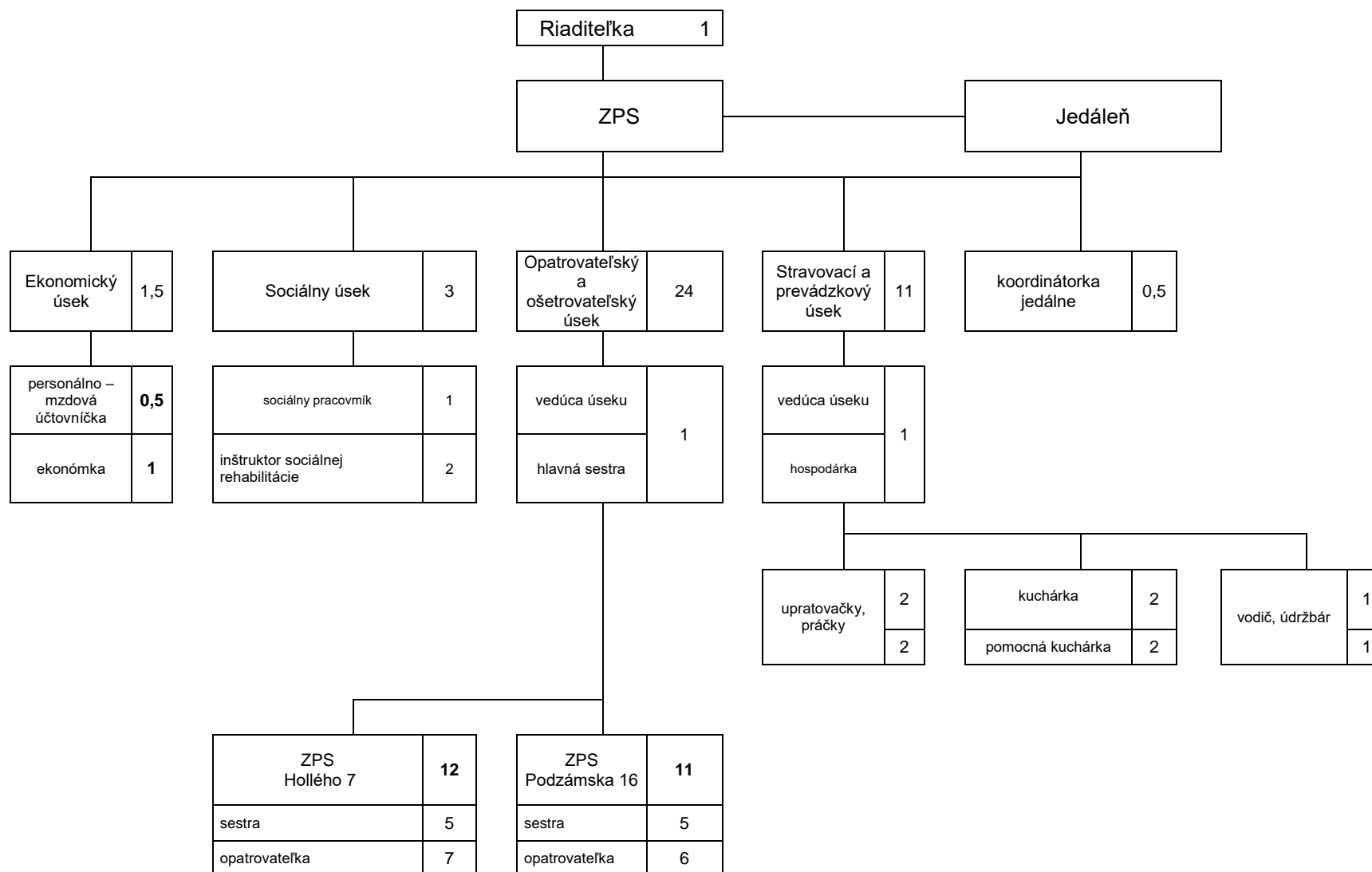



# INDIVIDUÁLNA ÚČTOVNÁ ZÁVIERKA

k 31.12.2021

## Priložené súčasti:

- Súvaha Úč ROPO SFOV 1-01  
 Výkaz ziskov a strát Úč ROPO SFOV 2-01  
 Poznámky

## Účtovná závierka:

- riadna  
 mimoriadna

## Za obdobie:

Mesiac Rok Mesiac Rok  
od 0 1 2 0 2 1 do 1 2 2 0 2 1

## IČO

0 0 6 1 1 9 5 6

## Názov účtovnej jednotky

|   |   |   |   |   |   |   |   |   |   |   |   |   |   |   |   |   |   |   |   |   |   |   |   |   |   |   |
|---|---|---|---|---|---|---|---|---|---|---|---|---|---|---|---|---|---|---|---|---|---|---|---|---|---|---|
| H | a | r | m | o | n | i | a | - | Z | a | r | i | a | d | e | n | i | e | p | r | e | s | e | n | i | o |
| r | o | v | , |   | H | l | o | h | o | v | e | c |   |   |   |   |   |   |   |   |   |   |   |   |   |   |
|   |   |   |   |   |   |   |   |   |   |   |   |   |   |   |   |   |   |   |   |   |   |   |   |   |   |   |

## Sídlo účtovnej jednotky

Ulica a číslo

H o l l é h o 7

PSC

9 2 0 0 1

Názov obce

H l o h o v e c

Telefónne číslo

0 3 3 / 7 4 2 2 0 9 1

Faxové číslo

E-mailová adresa

Zostavená dňa:

Podpisový záznam štatutárneho orgánu alebo člena štatutárneho orgánu účtovnej jednotky:

| Označenie     | STRANA AKTÍV  | Číslo riadku | 2021         |            |            | 2020       |
|---------------|---|--------------|--------------|------------|------------|------------|
|               |   |              | Brutto       | Korekcia   | Netto      | Netto      |
| a             | b   | c            | 1            | 2          | 3          | 4          |
|               | <b>SPOLU MAJETOK (r.002 + r.033 + r.110 + r.114)</b>                                    | <b>001</b>   | 1 497 164,38 | 585 286,23 | 911 878,15 | 907 682,70 |
| <b>A.</b>     | <b>Neobežný majetok r.003 + r.011 + r.024</b>   | <b>002</b>   | 1 340 650,76 | 585 286,23 | 755 364,53 | 770 773,95 |
| <b>A.I.</b>   | <b>Dlhodobý nehmotný majetok súčet (r. 004 až 010)</b>                                  | <b>003</b>   | 0,00         | 0,00       | 0,00       | 0,00       |
| A.I.1.        | Aktivované náklady na vývoj (012) - (072+091AÚ)   | 004          | 0,00         | 0,00       | 0,00       | 0,00       |
|               | 2. Softvér (013) - (073+091AÚ)  | 005          | 0,00         | 0,00       | 0,00       | 0,00       |
|               | 3. Oceniteľné práva (014) - (074+091AÚ)   | 006          | 0,00         | 0,00       | 0,00       | 0,00       |
|               | 4. Drobný dlhodobý nehmotný majetok (018) - (078+091AÚ)                                 | 007          | 0,00         | 0,00       | 0,00       | 0,00       |
|               | 5. Ostatný dlhodobý nehmotný majetok (019) - (079+091AÚ)                                | 008          | 0,00         | 0,00       | 0,00       | 0,00       |
|               | 6. Obstaranie dlhodobého nehmotného majetku (041) - (093)                               | 009          | 0,00         | 0,00       | 0,00       | 0,00       |
|               | 7. Poskytnuté preddavky na dlhodobý nehmotný majetok (051) - (095AÚ)                    | 010          | 0,00         | 0,00       | 0,00       | 0,00       |
| <b>A.II.</b>  | <b>Dlhodobý hmotný majetok súčet (r. 012 až 023)</b>                                    | <b>011</b>   | 1 340 650,76 | 585 286,23 | 755 364,53 | 770 773,95 |
| A.II.1.       | Pozemky (031) - (092AÚ)   | 012          | 0,00         | 0,00       | 0,00       | 0,00       |
|               | 2. Umelecké diela a zbierky (032) - (092AÚ)   | 013          | 0,00         | 0,00       | 0,00       | 0,00       |
|               | 3. Predmety z drahých kovov (033) - (092AÚ)   | 014          | 0,00         | 0,00       | 0,00       | 0,00       |
|               | 4. Stavby (021) - (081+092AÚ)   | 015          | 1 106 635,51 | 405 016,96 | 701 618,55 | 719 758,47 |
|               | 5. Samostatné hnutelné veci a súbory hnutelných vecí (022) - (082+092AÚ)                | 016          | 192 636,11   | 159 432,17 | 33 203,94  | 45 672,94  |
|               | 6. Dopravné prostriedky (023) - (083+092AÚ)   | 017          | 41 379,14    | 20 837,10  | 20 542,04  | 5 342,54   |
|               | 7. Pestovateľské celky trvalých porastov (025) - (085+092AÚ)                            | 018          | 0,00         | 0,00       | 0,00       | 0,00       |
|               | 8. Základné stádo a ťažné zvieratá (026) - (086+092AÚ)                                  | 019          | 0,00         | 0,00       | 0,00       | 0,00       |
|               | 9. Drobný dlhodobý hmotný majetok (028) - (088+092AÚ)                                   | 020          | 0,00         | 0,00       | 0,00       | 0,00       |
|               | 10. Ostatný dlhodobý hmotný majetok (029) - (089+092AÚ)                                 | 021          | 0,00         | 0,00       | 0,00       | 0,00       |
|               | 11. Obstaranie dlhodobého hmotného majetku (042) - (094)                                | 022          | 0,00         | 0,00       | 0,00       | 0,00       |
|               | 12. Poskytnuté preddavky na dlhodobý hmotný majetok (052) - (095AÚ)                     | 023          | 0,00         | 0,00       | 0,00       | 0,00       |
| <b>A.III.</b> | <b>Dlhodobý finančný majetok súčet (r. 025 až 032)</b>                                  | <b>024</b>   | 0,00         | 0,00       | 0,00       | 0,00       |
| A.III.1.      | Podielové cenné papiere a podiely v dcérskej účtovnej jednotke (061) - (096AÚ)          | 025          | 0,00         | 0,00       | 0,00       | 0,00       |
|               | 2. Podielové cenné papiere a podiely v spoločnosti s podstatným vplyvom (062) - (096AÚ) | 026          | 0,00         | 0,00       | 0,00       | 0,00       |
|               | 3. Realizovateľné cenné papiere a podiely (063) - (096AÚ)                               | 027          | 0,00         | 0,00       | 0,00       | 0,00       |
|               | 4. Dlhové cenné papiere držané do splatnosti (065) - (096AÚ)                            | 028          | 0,00         | 0,00       | 0,00       | 0,00       |
|               | 5. Pôžičky účtovnej jednotke v konsolidovanom celku (066) - (096AÚ)                     | 029          | 0,00         | 0,00       | 0,00       | 0,00       |
|               | 6. Ostatné pôžičky (067) - (096AÚ)  | 030          | 0,00         | 0,00       | 0,00       | 0,00       |
|               | 7. Ostatný dlhodobý finančný majetok (069) - (096AÚ)                                    | 031          | 0,00         | 0,00       | 0,00       | 0,00       |
|               | 8. Obstaranie dlhodobého finančného majetku (043) - (096AÚ)                             | 032          | 0,00         | 0,00       | 0,00       | 0,00       |
| <b>B.</b>     | <b>Obežný majetok r. 034 + r. 040 + r. 048 + r. 060 + r. 085 + r. 098 + r. 104</b>      | <b>033</b>   | 156 499,34   | 0,00       | 156 499,34 | 135 673,12 |
| <b>B.I.</b>   | <b>Zásoby súčet (r. 035 až 039)</b>   | <b>034</b>   | 5 307,85     | 0,00       | 5 307,85   | 5 332,79   |
| B.I.1.        | Materiál (112 + 119) - (191)  | 035          | 5 307,85     | 0,00       | 5 307,85   | 5 332,79   |
|               | 2. Nedokončená výroba a polotovary (121 + 122) - (192 + 193)                            | 036          | 0,00         | 0,00       | 0,00       | 0,00       |
|               | 3. Výrobky (123) - (194)  | 037          | 0,00         | 0,00       | 0,00       | 0,00       |
|               | 4. Zvieratá (124) - (195)   | 038          | 0,00         | 0,00       | 0,00       | 0,00       |
|               | 5. Tovar (132 + 133 + 139) - (196)  | 039          | 0,00         | 0,00       | 0,00       | 0,00       |
| <b>B.II.</b>  | <b>Zúčtovanie medzi subjektami verejnej správy súčet (r. 041 až r. 047)</b>             | <b>040</b>   | 0,00         | 0,00       | 0,00       | 0,00       |
| B.II.1.       | Zúčtovanie odvodov príjmov rozpočtových organizácií do rozpočtu zriaďovateľa (351)      | 041          | 0,00         | 0,00       | 0,00       | 0,00       |

| Označenie     | STRANA AKTÍV   | Číslo riadku | 2021             |             |                  | 2020             |
|---------------|--|--------------|------------------|-------------|------------------|------------------|
|               |  |              | Brutto           | Korekcia    | Netto            | Netto            |
| a             | b  | c            | 1                | 2           | 3                | 4                |
| 2.            | Zúčtovanie transferov štátneho rozpočtu (353)  | 042          | 0,00             | 0,00        | 0,00             | 0,00             |
| 3.            | Zúčtovanie transferov rozpočtu obce a vyššieho územného celku (355)  | 043          | 0,00             | 0,00        | 0,00             | 0,00             |
| 4.            | Zúčtovanie transferov zo štátneho rozpočtu v rámci konsolidovaného celku (356)   | 044          | 0,00             | 0,00        | 0,00             | 0,00             |
| 5.            | Ostatné zúčtovanie rozpočtu obce a vyššieho územného celku (357)   | 045          | 0,00             | 0,00        | 0,00             | 0,00             |
| 6.            | Zúčtovanie transferov zo štátneho rozpočtu iným subjektom (358)  | 046          | 0,00             | 0,00        | 0,00             | 0,00             |
| 7.            | Zúčtovanie transferov medzi subjektami verejnej správy a iné zúčtovania (359)  | 047          | 0,00             | 0,00        | 0,00             | 0,00             |
| <b>B.III.</b> | <b>Dlhodobé pohľadávky súčet (r. 049 až 059)</b>   | <b>048</b>   | <b>0,00</b>      | <b>0,00</b> | <b>0,00</b>      | <b>0,00</b>      |
| B.III.1.      | Odberatelia (311AÚ) - (391AÚ)  | 049          | 0,00             | 0,00        | 0,00             | 0,00             |
| 2.            | Zmenky na inkaso (312AÚ) - (391AÚ)   | 050          | 0,00             | 0,00        | 0,00             | 0,00             |
| 3.            | Pohľadávky za eskontované cenné papiere (313AÚ) - (391AÚ)  | 051          | 0,00             | 0,00        | 0,00             | 0,00             |
| 4.            | Ostatné pohľadávky (315AÚ) - (391AÚ)   | 052          | 0,00             | 0,00        | 0,00             | 0,00             |
| 5.            | Pohľadávky voči zamestnancom (335AÚ) - (391AÚ)   | 053          | 0,00             | 0,00        | 0,00             | 0,00             |
| 6.            | Pohľadávky voči združeniu (369AÚ) - (391AÚ)  | 054          | 0,00             | 0,00        | 0,00             | 0,00             |
| 7.            | Pohľadávky a záväzky z pevných termínových operácií (373AÚ) - (391AÚ)  | 055          | 0,00             | 0,00        | 0,00             | 0,00             |
| 8.            | Pohľadávky z nájmu (374AÚ) - (391AÚ)   | 056          | 0,00             | 0,00        | 0,00             | 0,00             |
| 9.            | Pohľadávky z vydaných dlhopisov (375AÚ) - (391AÚ)  | 057          | 0,00             | 0,00        | 0,00             | 0,00             |
| 10.           | Nakúpené opcie (376AÚ) - (391AÚ)   | 058          | 0,00             | 0,00        | 0,00             | 0,00             |
| 11.           | Iné pohľadávky (378AÚ) - (391AÚ)   | 059          | 0,00             | 0,00        | 0,00             | 0,00             |
| <b>B.IV.</b>  | <b>Krátkodobé pohľadávky súčet (r. 061 až 084)</b>   | <b>060</b>   | <b>69 341,61</b> | <b>0,00</b> | <b>69 341,61</b> | <b>42 828,43</b> |
| B.IV.1.       | Odberatelia (311AÚ) - (391AÚ)  | 061          | 21 905,80        | 0,00        | 21 905,80        | 9 828,30         |
| 2.            | Zmenky na inkaso (312AÚ) - (391AÚ)   | 062          | 0,00             | 0,00        | 0,00             | 0,00             |
| 3.            | Pohľadávky za eskontované cenné papiere (313AÚ) - (391AÚ)  | 063          | 0,00             | 0,00        | 0,00             | 0,00             |
| 4.            | Poskytnuté prevádzkové preddavky (314) - (391AÚ)   | 064          | 0,00             | 0,00        | 0,00             | 0,00             |
| 5.            | Ostatné pohľadávky (315AÚ) - (391AÚ)   | 065          | 47 435,81        | 0,00        | 47 435,81        | 33 000,13        |
| 6.            | Pohľadávky z nedaňových rozpočtových príjmov (316) - (391AÚ)   | 066          | 0,00             | 0,00        | 0,00             | 0,00             |
| 7.            | Pohľadávky z daňových a colných rozpočtových príjmov (317) - (391AÚ)   | 067          | 0,00             | 0,00        | 0,00             | 0,00             |
| 8.            | Pohľadávky z nedaňových príjmov obcí a vyšších územných celkov a rozpočtových organizácií zriadených obcou a vyšším územným celkom (318) - (391AÚ) | 068          | 0,00             | 0,00        | 0,00             | 0,00             |
| 9.            | Pohľadávky z daňových príjmov obcí a vyšších územných celkov (319) - (391AÚ)   | 069          | 0,00             | 0,00        | 0,00             | 0,00             |
| 10.           | Pohľadávky voči zamestnancom (335AÚ) - (391AÚ)   | 070          | 0,00             | 0,00        | 0,00             | 0,00             |
| 11.           | Zúčtovanie s orgánmi sociálneho poistenia a zdravotného poistenia (336) - (391AÚ)  | 071          | 0,00             | 0,00        | 0,00             | 0,00             |
| 12.           | Daň z príjmov (341) - (391AÚ)  | 072          | 0,00             | 0,00        | 0,00             | 0,00             |
| 13.           | Ostatné priame dane (342) - (391AÚ)  | 073          | 0,00             | 0,00        | 0,00             | 0,00             |
| 14.           | Daň z pridanej hodnoty (343) - (391AÚ)   | 074          | 0,00             | 0,00        | 0,00             | 0,00             |
| 15.           | Ostatné dane a poplatky (345) - (391AÚ)  | 075          | 0,00             | 0,00        | 0,00             | 0,00             |
| 16.           | Pohľadávky voči združeniu (369AÚ) - (391AÚ)  | 076          | 0,00             | 0,00        | 0,00             | 0,00             |
| 17.           | Pohľadávky a záväzky z pevných termínovaných operácií (373AÚ) - (391AÚ)  | 077          | 0,00             | 0,00        | 0,00             | 0,00             |
| 18.           | Pohľadávky z nájmu (374AÚ) - (391AÚ)   | 078          | 0,00             | 0,00        | 0,00             | 0,00             |
| 19.           | Pohľadávky z vydaných dlhopisov (375AÚ) - (391AÚ)  | 079          | 0,00             | 0,00        | 0,00             | 0,00             |
| 20.           | Nakúpené opcie (376AÚ) - (391AÚ)   | 080          | 0,00             | 0,00        | 0,00             | 0,00             |
| 21.           | Iné pohľadávky (378AÚ) - (391AÚ)   | 081          | 0,00             | 0,00        | 0,00             | 0,00             |
| 22.           | Spojovací účet pri združení (396AÚ)  | 082          | 0,00             | 0,00        | 0,00             | 0,00             |
| 23.           | Zúčtovanie s Európskou úniou (371AÚ) - (391AÚ)   | 083          | 0,00             | 0,00        | 0,00             | 0,00             |

| Označenie     | STRANA AKTÍV  | Číslo riadku | 2021             |             |                  | 2020             |
|---------------|---|--------------|------------------|-------------|------------------|------------------|
|               |   |              | Brutto           | Korekcia    | Netto            | Netto            |
| a             | b   | c            | 1                | 2           | 3                | 4                |
| 24.           | Transfery a ostatné zúčtovanie so subjektami mimo verejnej správy (372AÚ) - (391AÚ)             | 084          | 0,00             | 0,00        | 0,00             | 0,00             |
| <b>B.V.</b>   | <b>Finančné účty súčet (r. 086 až 097)</b>  | <b>085</b>   | <b>81 849,88</b> | <b>0,00</b> | <b>81 849,88</b> | <b>87 511,90</b> |
| B.V.1.        | Pokladnica (211)  | 086          | 0,00             | 0,00        | 0,00             | 0,00             |
| 2.            | Ceniny (213)  | 087          | 0,00             | 0,00        | 0,00             | 0,00             |
| 3.            | Bankové účty (221AÚ +/- 261)  | 088          | 81 849,88        | 0,00        | 81 849,88        | 87 511,90        |
| 4.            | Účty v bankách s dobou viazanosti dlhšou ako jeden rok (221AÚ)                                  | 089          | 0,00             | 0,00        | 0,00             | 0,00             |
| 5.            | Výdavkový rozpočtový účet (222)   | 090          | 0,00             | 0,00        | 0,00             | 0,00             |
| 6.            | Príjmový rozpočtový účet (223)  | 091          | 0,00             | 0,00        | 0,00             | 0,00             |
| 7.            | Majetkové cenné papiere na obchodovanie (251) - (291AÚ)   | 092          | 0,00             | 0,00        | 0,00             | 0,00             |
| 8.            | Dlhové cenné papiere na obchodovanie (253) - (291AÚ)  | 093          | 0,00             | 0,00        | 0,00             | 0,00             |
| 9.            | Dlhové cenné papiere so splatnosťou do jedného roka držané do splatnosti (256) - (291AÚ)        | 094          | 0,00             | 0,00        | 0,00             | 0,00             |
| 10.           | Ostatné realizovateľné cenné papiere (257) - (291AÚ)  | 095          | 0,00             | 0,00        | 0,00             | 0,00             |
| 11.           | Obstaranie krátkodobého finančného majetku (259) - (291AÚ)                                      | 096          | 0,00             | 0,00        | 0,00             | 0,00             |
| 12.           | Účty štátnej pokladnice (účtová skupina 28)   | 097          | 0,00             | 0,00        | 0,00             | 0,00             |
| <b>B.VI.</b>  | <b>Poskytnuté návratné finančné výpomoci dlhodobé súčet (r. 099 až r. 103)</b>                  | <b>098</b>   | <b>0,00</b>      | <b>0,00</b> | <b>0,00</b>      | <b>0,00</b>      |
| B.VI.1.       | Poskytnuté návratné finančné výpomoci subjektom v rámci konsolidovaného celku (271AÚ) - (291AÚ) | 099          | 0,00             | 0,00        | 0,00             | 0,00             |
| 2.            | Poskytnuté návratné finančné výpomoci ostatným subjektom verejnej správy (272AÚ) - (291AÚ)      | 100          | 0,00             | 0,00        | 0,00             | 0,00             |
| 3.            | Poskytnuté návratné finančné výpomoci podnikateľským subjektom (274AÚ) - (291AÚ)                | 101          | 0,00             | 0,00        | 0,00             | 0,00             |
| 4.            | Poskytnuté návratné finančné výpomoci ostatným organizáciám (275AÚ) - (291AÚ)                   | 102          | 0,00             | 0,00        | 0,00             | 0,00             |
| 5.            | Poskytnuté návratné finančné výpomoci fyzickým osobám (277AÚ) - (291AÚ)                         | 103          | 0,00             | 0,00        | 0,00             | 0,00             |
| <b>B.VII.</b> | <b>Poskytnuté návratné finančné výpomoci krátkodobé súčet (r. 105 až r. 109)</b>                | <b>104</b>   | <b>0,00</b>      | <b>0,00</b> | <b>0,00</b>      | <b>0,00</b>      |
| B.VII.1.      | Poskytnuté návratné finančné výpomoci subjektom v rámci konsolidovaného celku (271AÚ) - (291AÚ) | 105          | 0,00             | 0,00        | 0,00             | 0,00             |
| 2.            | Poskytnuté návratné finančné výpomoci ostatným subjektom verejnej správy (272AÚ) - (291AÚ)      | 106          | 0,00             | 0,00        | 0,00             | 0,00             |
| 3.            | Poskytnuté návratné finančné výpomoci podnikateľským subjektom (274AÚ) - (291AÚ)                | 107          | 0,00             | 0,00        | 0,00             | 0,00             |
| 4.            | Poskytnuté návratné finančné výpomoci ostatným organizáciám (275AÚ) - (291AÚ)                   | 108          | 0,00             | 0,00        | 0,00             | 0,00             |
| 5.            | Poskytnuté návratné finančné výpomoci fyzickým osobám (277AÚ) - (291AÚ)                         | 109          | 0,00             | 0,00        | 0,00             | 0,00             |
| <b>C.</b>     | <b>Časové rozlíšenie súčet (r. 111 až r. 113)</b>   | <b>110</b>   | <b>14,28</b>     | <b>0,00</b> | <b>14,28</b>     | <b>1 235,63</b>  |
| C.1.          | Náklady budúcich období (381)   | 111          | 14,28            | 0,00        | 14,28            | 1 235,63         |
| 2.            | Komplexné náklady budúcich období (382)   | 112          | 0,00             | 0,00        | 0,00             | 0,00             |
| 3.            | Príjmy budúcich období (385)  | 113          | 0,00             | 0,00        | 0,00             | 0,00             |
| <b>D.</b>     | <b>Vzťahy k účtom klientov Štátnej pokladnice (účtová skupina 20)</b>                           | <b>114</b>   | <b>0,00</b>      | <b>0,00</b> | <b>0,00</b>      | <b>0,00</b>      |

| Označenie     | STRANA PASÍV  | Číslo riadku | 2021       | 2020       |
|---------------|---|--------------|------------|------------|
| a             | b   | c            | 5          | 6          |
|               | <b>VLASTNÉ IMANIE A ZÁVÄZKY r. 116 + r. 126 + r. 180 + r. 183</b>   | <b>115</b>   | 911 878,15 | 907 682,70 |
| <b>A.</b>     | <b>Vlastné imanie r. 117 + r. 120 + r. 123</b>  | <b>116</b>   | -10 505,48 | -39 073,25 |
| <b>A.I.</b>   | <b>Oceňovacie rozdiely súčet (r. 118 + r. 119)</b>  | <b>117</b>   | 0,00       | 0,00       |
| A.I.1.        | Oceňovacie rozdiely z precenenia majetku a záväzkov (+/- 414)   | 118          | 0,00       | 0,00       |
| 2.            | Oceňovacie rozdiely z kapitálových účastín (+/- 415)  | 119          | 0,00       | 0,00       |
| <b>A.II.</b>  | <b>Fondy súčet (r. 121 + r. 122)</b>  | <b>120</b>   | 0,00       | 0,00       |
| A.II.1.       | Zákonný rezervný fond (421)   | 121          | 0,00       | 0,00       |
| 2.            | Ostatné fondy (427)   | 122          | 0,00       | 0,00       |
| <b>A.III.</b> | <b>Výsledok hospodárenia (+/-) súčet (r. 124 až 125)</b>  | <b>123</b>   | -10 505,48 | -39 073,25 |
| A.III.1.      | Nevysporiadaný výsledok hospodárenia minulých rokov (+/- 428)   | 124          | -39 073,25 | -41 554,55 |
| 2.            | Výsledok hospodárenia za účtovné obdobie (+/-) r. 001 - (r. 117 + r. 120 + r. 124 + r. 126 + r. 180 + r. 183) | 125          | 28 567,77  | 2 481,30   |
| <b>B.</b>     | <b>Záväzky súčet r. 127 + r. 132 + r. 140 + r. 151 + r. 173</b>   | <b>126</b>   | 848 038,02 | 884 100,51 |
| <b>B.I.</b>   | <b>Rezervy súčet (r. 128 až 131)</b>  | <b>127</b>   | 0,00       | 0,00       |
| B.I.1.        | Rezervy zákonné dlhodobé (451AÚ)  | 128          | 0,00       | 0,00       |
| 2.            | Ostatné rezervy (459AÚ)   | 129          | 0,00       | 0,00       |
| 3.            | Rezervy zákonné krátkodobé (323AÚ, 451AÚ)   | 130          | 0,00       | 0,00       |
| 4.            | Ostatné krátkodobé rezervy (323AÚ, 459AÚ)   | 131          | 0,00       | 0,00       |
| <b>B.II.</b>  | <b>Zúčtovanie medzi subjektami verejnej správy súčet (r. 133 až r. 139)</b>                                   | <b>132</b>   | 762 464,69 | 789 564,28 |
| B.II.1.       | Zúčtovanie odvodov príjmov rozpočtových organizácií do rozpočtu zriaďovateľa (351)                            | 133          | 81 445,77  | 81 445,77  |
| 2.            | Zúčtovanie transferov štátneho rozpočtu (353)   | 134          | 0,00       | 0,00       |
| 3.            | Zúčtovanie transferov rozpočtu obce a vyššieho územného celku (355)   | 135          | 681 018,92 | 708 118,51 |
| 4.            | Zúčtovanie transferov zo štátneho rozpočtu v rámci konsolidovaného celku (356)                                | 136          | 0,00       | 0,00       |
| 5.            | Ostatné zúčtovanie rozpočtu obce a vyššieho územného celku (357)  | 137          | 0,00       | 0,00       |
| 6.            | Zúčtovanie transferov zo štátneho rozpočtu iným subjektom (358)   | 138          | 0,00       | 0,00       |
| 7.            | Zúčtovanie transferov medzi subjektami verejnej správy a iné zúčtovania (359)                                 | 139          | 0,00       | 0,00       |
| <b>B.III.</b> | <b>Dlhodobé záväzky súčet (r. 141 až 150)</b>   | <b>140</b>   | 640,29     | 5 461,98   |
| B.III.1.      | Ostatné dlhodobé záväzky (479AÚ)  | 141          | 0,00       | 0,00       |
| 2.            | Dlhodobé prijaté preddavky (475AÚ)  | 142          | 0,00       | 0,00       |
| 3.            | Dlhodobé zmeny na úhradu (478AÚ)  | 143          | 0,00       | 0,00       |
| 4.            | Záväzky zo sociálneho fondu (472)   | 144          | 640,29     | 5 461,98   |
| 5.            | Záväzky z nájmu (474AÚ)   | 145          | 0,00       | 0,00       |
| 6.            | Dlhodobé nevyfakturované dodávky (476AÚ)  | 146          | 0,00       | 0,00       |
| 7.            | Pohľadávky a záväzky z pevných termínových operácií (373AÚ)   | 147          | 0,00       | 0,00       |
| 8.            | Predané opcie (377AÚ)   | 148          | 0,00       | 0,00       |
| 9.            | Iné záväzky (379AÚ)   | 149          | 0,00       | 0,00       |
| 10.           | Vydané dlhopisy dlhodobé (473AÚ) - (255AÚ)  | 150          | 0,00       | 0,00       |
| <b>B.IV.</b>  | <b>Krátkodobé záväzky súčet (r. 152 až 172)</b>   | <b>151</b>   | 84 933,04  | 89 074,25  |
| B.IV.1.       | Dodávatelia (321)   | 152          | 4 111,54   | 387,10     |
| 2.            | Zmeny na úhradu (322, 478AÚ)  | 153          | 0,00       | 0,00       |
| 3.            | Prijaté preddavky (324, 475AÚ)  | 154          | 0,00       | 0,00       |
| 4.            | Ostatné záväzky (325, 479AÚ)  | 155          | 3 890,80   | 4 642,39   |
| 5.            | Nevyfakturované dodávky (326, 476AÚ)  | 156          | 0,00       | 0,00       |
| 6.            | Záväzky z nájmu (474AÚ)   | 157          | 0,00       | 0,00       |
| 7.            | Pohľadávky a záväzky z pevných termínových operácií (373AÚ)   | 158          | 0,00       | 0,00       |
| 8.            | Predané opcie (377AÚ)   | 159          | 0,00       | 0,00       |
| 9.            | Iné záväzky (379AÚ)   | 160          | 1 072,87   | 3 855,12   |
| 10.           | Záväzky z upísaných nesplatených cenných papierov a vkladov (367)   | 161          | 0,00       | 0,00       |

| Označenie   | STRANA PASÍV   | Číslo riadku | 2021             | 2020             |
|-------------|--|--------------|------------------|------------------|
| a           | b  | c            | 5                | 6                |
| 11.         | Závazky voči združeniu (368)   | 162          | 0,00             | 0,00             |
| 12.         | Zamestnanci (331)  | 163          | 41 746,27        | 40 310,01        |
| 13.         | Ostatné záväzky voči zamestnancom (333)  | 164          | 0,00             | 0,00             |
| 14.         | Zúčtovanie s orgánmi sociálneho poistenia a zdravotného poistenia (336)            | 165          | 27 680,52        | 33 459,08        |
| 15.         | Daň z príjmov (341)  | 166          | 0,00             | 0,00             |
| 16.         | Ostatné priame dane (342)  | 167          | 6 431,04         | 6 420,55         |
| 17.         | Daň z pridanej hodnoty (343)   | 168          | 0,00             | 0,00             |
| 18.         | Ostatné dane a poplatky (345)  | 169          | 0,00             | 0,00             |
| 19.         | Spojovací účet pri združení (396AÚ)  | 170          | 0,00             | 0,00             |
| 20.         | Zúčtovanie s Európskou úniou (371AÚ)   | 171          | 0,00             | 0,00             |
| 21.         | Transfery a ostatné zúčtovanie so subjektami mimo verejnej správy (372AÚ)          | 172          | 0,00             | 0,00             |
| <b>B.V.</b> | <b>Bankové úvery a výpomoci súčet (r. 174 až 179)</b>                              | <b>173</b>   | <b>0,00</b>      | <b>0,00</b>      |
| B.V.1.      | Bankové úvery dlhodobé (461AÚ)   | 174          | 0,00             | 0,00             |
| 2.          | Bežné bankové úvery (461AÚ, 221AÚ, 231, 232)                                       | 175          | 0,00             | 0,00             |
| 3.          | Vydané dlhopisy krátkodobé (473AÚ, 241) - (255AÚ)                                  | 176          | 0,00             | 0,00             |
| 4.          | Ostatné krátkodobé finančné výpomoci (249)   | 177          | 0,00             | 0,00             |
| 5.          | Prijaté návratné finančné výpomoci od subjektov verejnej správy dlhodobé (273AÚ)   | 178          | 0,00             | 0,00             |
| 6.          | Prijaté návratné finančné výpomoci od subjektov verejnej správy krátkodobé (273AÚ) | 179          | 0,00             | 0,00             |
| <b>C.</b>   | <b>Časové rozlíšenie súčet (r. 181 + r. 182)</b>                                   | <b>180</b>   | <b>74 345,61</b> | <b>62 655,44</b> |
| C.1.        | Výdavky budúcich období (383)  | 181          | 0,00             | 0,00             |
| 2.          | Výnosy budúcich období (384)   | 182          | 74 345,61        | 62 655,44        |
| <b>D.</b>   | <b>Vzťahy k účtom klientov štátnej pokladnice (účtová skupina 20)</b>              | <b>183</b>   | <b>0,00</b>      | <b>0,00</b>      |

| Číslo účtu alebo skupiny | Náklady  | Číslo riadku | 2021           |                       |            | 2020       |
|--------------------------|--|--------------|----------------|-----------------------|------------|------------|
|                          |  |              | Hlavná činnosť | Podnikateľská činnosť | Spolu      |            |
| a                        | b  | c            | 1              | 2                     | 3          | 4          |
| <b>50</b>                | <b>Spotrebované nákupy (r. 002 až r. 005)</b>  | <b>001</b>   | 191 823,43     | 0,00                  | 191 823,43 | 183 344,08 |
| 501                      | Spotreba materiálu   | 002          | 138 990,73     | 0,00                  | 138 990,73 | 135 589,11 |
| 502                      | Spotreba energie   | 003          | 52 832,70      | 0,00                  | 52 832,70  | 47 754,97  |
| 503                      | Spotreba ostatných neskladovateľných dodávok   | 004          | 0,00           | 0,00                  | 0,00       | 0,00       |
| 504, 507                 | Predaný tovar, Predaná nehnuteľnosť  | 005          | 0,00           | 0,00                  | 0,00       | 0,00       |
| <b>51</b>                | <b>Služby (r. 007 až r. 010)</b>   | <b>006</b>   | 35 486,26      | 0,00                  | 35 486,26  | 18 677,43  |
| 511                      | Opravy a udržiavanie   | 007          | 16 416,66      | 0,00                  | 16 416,66  | 5 673,97   |
| 512                      | Cestovné   | 008          | 13,26          | 0,00                  | 13,26      | 12,00      |
| 513                      | Náklady na reprezentáciu   | 009          | 0,00           | 0,00                  | 0,00       | 0,00       |
| 518                      | Ostatné služby   | 010          | 19 056,34      | 0,00                  | 19 056,34  | 12 991,46  |
| <b>52</b>                | <b>Osobné náklady (r. 012 až r. 016)</b>   | <b>011</b>   | 712 321,34     | 0,00                  | 712 321,34 | 681 063,28 |
| 521                      | Mzdové náklady   | 012          | 515 239,57     | 0,00                  | 515 239,57 | 484 396,48 |
| 524                      | Zákonné sociálne poistenie   | 013          | 172 929,83     | 0,00                  | 172 929,83 | 173 159,40 |
| 525                      | Ostatné sociálne poistenie   | 014          | 9 929,70       | 0,00                  | 9 929,70   | 9 130,24   |
| 527                      | Zákonné sociálne náklady   | 015          | 14 222,24      | 0,00                  | 14 222,24  | 14 377,16  |
| 528                      | Ostatné sociálne náklady   | 016          | 0,00           | 0,00                  | 0,00       | 0,00       |
| <b>53</b>                | <b>Dane a poplatky (r. 018 až r. 020)</b>  | <b>017</b>   | 8 304,36       | 0,00                  | 8 304,36   | 8 606,66   |
| 531                      | Daň z motorových vozidiel  | 018          | 0,00           | 0,00                  | 0,00       | 0,00       |
| 532                      | Daň z nehnuteľnosti  | 019          | 0,00           | 0,00                  | 0,00       | 0,00       |
| 538                      | Ostatné dane a poplatky  | 020          | 8 304,36       | 0,00                  | 8 304,36   | 8 606,66   |
| <b>54</b>                | <b>Ostatné náklady na prevádzkovú činnosť (r. 022 až r. 028)</b>   | <b>021</b>   | 0,00           | 0,00                  | 0,00       | 0,00       |
| 541                      | Zostatková cena predaného dlhodobého nehmotného majetku a dlhodobého hmotného majetku  | 022          | 0,00           | 0,00                  | 0,00       | 0,00       |
| 542                      | Predaný materiál   | 023          | 0,00           | 0,00                  | 0,00       | 0,00       |
| 544                      | Zmluvné pokuty, penále a úroky z omeškania   | 024          | 0,00           | 0,00                  | 0,00       | 0,00       |
| 545                      | Ostatné pokuty, penále a úroky z omeškania   | 025          | 0,00           | 0,00                  | 0,00       | 0,00       |
| 546                      | Odpis pohľadávky   | 026          | 0,00           | 0,00                  | 0,00       | 0,00       |
| 548                      | Ostatné náklady na prevádzkovú činnosť   | 027          | 0,00           | 0,00                  | 0,00       | 0,00       |
| 549                      | Manká a škody  | 028          | 0,00           | 0,00                  | 0,00       | 0,00       |
| <b>55</b>                | <b>Odpisy, rezervy a opravné položky z prevádzkovej činnosti a finančnej činnosti a zúčtovanie časového rozlíšenia (r. 030 + r. 031 + r. 036 + r. 039)</b> | <b>029</b>   | 41 444,42      | 0,00                  | 41 444,42  | 41 746,38  |
| 551                      | Odpisy dlhodobého nehmotného majetku a dlhodobého hmotného majetku   | 030          | 41 444,42      | 0,00                  | 41 444,42  | 41 746,38  |
|                          | <b>Rezervy a opravné položky z prevádzkovej činnosti (r. 032 až r. 035)</b>  | <b>031</b>   | 0,00           | 0,00                  | 0,00       | 0,00       |
| 552                      | Tvorba zákonných rezerv z prevádzkovej činnosti  | 032          | 0,00           | 0,00                  | 0,00       | 0,00       |
| 553                      | Tvorba ostatných rezerv z prevádzkovej činnosti  | 033          | 0,00           | 0,00                  | 0,00       | 0,00       |
| 557                      | Tvorba zákonných opravných položiek z prevádzkovej činnosti  | 034          | 0,00           | 0,00                  | 0,00       | 0,00       |
| 558                      | Tvorba ostatných opravných položiek z prevádzkovej činnosti  | 035          | 0,00           | 0,00                  | 0,00       | 0,00       |
|                          | <b>Rezervy a opravné položky z finančnej činnosti (r. 037+ r. 038)</b>   | <b>036</b>   | 0,00           | 0,00                  | 0,00       | 0,00       |
| 554                      | Tvorba rezerv z finančnej činnosti   | 037          | 0,00           | 0,00                  | 0,00       | 0,00       |
| 559                      | Tvorba opravných položiek z finančnej činnosti   | 038          | 0,00           | 0,00                  | 0,00       | 0,00       |
| 555                      | Zúčtovanie komplexných nákladov budúcich období  | 039          | 0,00           | 0,00                  | 0,00       | 0,00       |
| <b>56</b>                | <b>Finančné náklady (r. 041 až r. 048)</b>   | <b>040</b>   | 2 971,45       | 0,00                  | 2 971,45   | 2 906,66   |
| 561                      | Predané cenné papiere a podiely  | 041          | 0,00           | 0,00                  | 0,00       | 0,00       |
| 562                      | Úroky  | 042          | 0,00           | 0,00                  | 0,00       | 0,00       |
| 563                      | Kurzové straty   | 043          | 0,00           | 0,00                  | 0,00       | 0,00       |
| 564                      | Náklady na precenenie cenných papierov   | 044          | 0,00           | 0,00                  | 0,00       | 0,00       |
| 566                      | Náklady na krátkodobý finančný majetok   | 045          | 0,00           | 0,00                  | 0,00       | 0,00       |
| 567                      | Náklady na derivátové operácie   | 046          | 0,00           | 0,00                  | 0,00       | 0,00       |

| Číslo účtu alebo skupiny  | Náklady  | Číslo riadku | 2021           |                       |              | 2020         |
|---|--|--------------|----------------|-----------------------|--------------|--------------|
|   |  |              | Hlavná činnosť | Podnikateľská činnosť | Spolu        |              |
| a   | b  | c            | 1              | 2                     | 3            | 4            |
| 568   | Ostatné finančné náklady   | 047          | 2 971,45       | 0,00                  | 2 971,45     | 2 906,66     |
| 569   | Manká a škody na finančnom majetku   | 048          | 0,00           | 0,00                  | 0,00         | 0,00         |
| <b>57</b>   | <b>Mimoriadne náklady (r. 050 až r. 053)</b>   | <b>049</b>   | 0,00           | 0,00                  | 0,00         | 0,00         |
| 572   | Škody  | 050          | 0,00           | 0,00                  | 0,00         | 0,00         |
| 574   | Tvorba rezerv  | 051          | 0,00           | 0,00                  | 0,00         | 0,00         |
| 578   | Ostatné mimoriadne náklady   | 052          | 0,00           | 0,00                  | 0,00         | 0,00         |
| 579   | Tvorba opravných položiek  | 053          | 0,00           | 0,00                  | 0,00         | 0,00         |
| <b>58</b>   | <b>Náklady na transfery a náklady z odvodu príjmov (r. 055 až r. 063)</b>  | <b>054</b>   | 400 491,00     | 0,00                  | 400 491,00   | 401 794,88   |
| 581   | Náklady na transfery zo štátneho rozpočtu do štátnych rozpočtových organizácií a príspevkových organizácií   | 055          | 0,00           | 0,00                  | 0,00         | 0,00         |
| 582   | Náklady na transfery zo štátneho rozpočtu ostatným subjektom verejnej správy   | 056          | 0,00           | 0,00                  | 0,00         | 0,00         |
| 583   | Náklady na transfery zo štátneho rozpočtu subjektom mimo verejnej správy   | 057          | 0,00           | 0,00                  | 0,00         | 0,00         |
| 584   | Náklady na transfery z rozpočtu obce alebo z rozpočtu vyššieho územného celku do rozpočtových organizácií a príspevkových organizácií zriadených obcou alebo vyšším územným celkom | 058          | 0,00           | 0,00                  | 0,00         | 0,00         |
| 585   | Náklady na transfery z rozpočtu obce alebo z rozpočtu vyššieho územného celku ostatným subjektom verejnej správy   | 059          | 0,00           | 0,00                  | 0,00         | 0,00         |
| 586   | Náklady na transfery z rozpočtu obce alebo z rozpočtu vyššieho územného celku subjektom mimo verejnej správy   | 060          | 0,00           | 0,00                  | 0,00         | 0,00         |
| 587   | Náklady na ostatné transfery   | 061          | 0,00           | 0,00                  | 0,00         | 0,00         |
| 588   | Náklady z odvodu príjmov   | 062          | 400 491,00     | 0,00                  | 400 491,00   | 401 794,88   |
| 589   | Náklady z budúceho odvodu príjmov  | 063          | 0,00           | 0,00                  | 0,00         | 0,00         |
| <b>Účtové skupiny 50 - 58 súčet (r.001 + r.006 + r.011 + r.017 + r.021 + r.029 + r.040 + r.049 + r.054)</b> |  | <b>064</b>   | 1 392 842,26   | 0,00                  | 1 392 842,26 | 1 338 139,37 |



| Číslo účtu alebo skupiny | Výnosy, daň z príjmov a výsledok hospodárenia  | Číslo riadku | 2021           |                       |            | 2020       |
|--------------------------|--|--------------|----------------|-----------------------|------------|------------|
|                          |  |              | Hlavná činnosť | Podnikateľská činnosť | Spolu      |            |
| a                        | b  | c            | 1              | 2                     | 3          | 4          |
| <b>60</b>                | <b>Tržby za vlastné výkony a tovar (r. 066 až r. 068)</b>  | <b>065</b>   | 373 359,51     | 0,00                  | 373 359,51 | 347 042,47 |
| 601                      | Tržby za vlastné výroby  | 066          | 0,00           | 0,00                  | 0,00       | 0,00       |
| 602                      | Tržby z predaja služieb  | 067          | 373 359,51     | 0,00                  | 373 359,51 | 347 042,47 |
| 604, 607                 | Tržby za tovar, Výnosy z nehnuteľnosti na predaj   | 068          | 0,00           | 0,00                  | 0,00       | 0,00       |
| <b>61</b>                | <b>Zmena stavu vnútroorganizačných zásob (r. 070 až r. 073) (+/-)</b>  | <b>069</b>   | 0,00           | 0,00                  | 0,00       | 0,00       |
| 611                      | Zmena stavu nedokončenej výroby  | 070          | 0,00           | 0,00                  | 0,00       | 0,00       |
| 612                      | Zmena stavu polotovarov  | 071          | 0,00           | 0,00                  | 0,00       | 0,00       |
| 613                      | Zmena stavu výrobkov   | 072          | 0,00           | 0,00                  | 0,00       | 0,00       |
| 614                      | Zmena stavu zvierat  | 073          | 0,00           | 0,00                  | 0,00       | 0,00       |
| <b>62</b>                | <b>Aktivácia (r. 075 až r. 078)</b>  | <b>074</b>   | 0,00           | 0,00                  | 0,00       | 0,00       |
| 621                      | Aktivácia materiálu a tovaru   | 075          | 0,00           | 0,00                  | 0,00       | 0,00       |
| 622                      | Aktivácia vnútroorganizačných služieb  | 076          | 0,00           | 0,00                  | 0,00       | 0,00       |
| 623                      | Aktivácia dlhodobého nehmotného majetku  | 077          | 0,00           | 0,00                  | 0,00       | 0,00       |
| 624                      | Aktivácia dlhodobého hmotného majetku  | 078          | 0,00           | 0,00                  | 0,00       | 0,00       |
| <b>63</b>                | <b>Daňové a colné výnosy a výnosy z poplatkov (r. 080 až r. 082)</b>   | <b>079</b>   | 0,00           | 0,00                  | 0,00       | 0,00       |
| 631                      | Daňové a colné výnosy štátu  | 080          | 0,00           | 0,00                  | 0,00       | 0,00       |
| 632                      | Daňové výnosy samosprávy   | 081          | 0,00           | 0,00                  | 0,00       | 0,00       |
| 633                      | Výnosy z poplatkov   | 082          | 0,00           | 0,00                  | 0,00       | 0,00       |
| <b>64</b>                | <b>Ostatné výnosy z prevádzkovej činnosti (r. 084 až r. 089)</b>   | <b>083</b>   | 55 398,34      | 0,00                  | 55 398,34  | 47 511,98  |
| 641                      | Tržby z predaja dlhodobého nehmotného majetku a dlhodobého hmotného majetku  | 084          | 0,00           | 0,00                  | 0,00       | 0,00       |
| 642                      | Tržby z predaja materiálu  | 085          | 0,00           | 0,00                  | 0,00       | 0,00       |
| 644                      | Zmluvné pokuty, penále a úroky z omeškania   | 086          | 0,00           | 0,00                  | 0,00       | 0,00       |
| 645                      | Ostatné pokuty, penále a úroky z omeškania   | 087          | 0,00           | 0,00                  | 0,00       | 0,00       |
| 646                      | Výnosy z odpísaných pohľadávok   | 088          | 0,00           | 0,00                  | 0,00       | 0,00       |
| 648                      | Ostatné výnosy z prevádzkovej činnosti   | 089          | 55 398,34      | 0,00                  | 55 398,34  | 47 511,98  |
| <b>65</b>                | <b>Zúčtovanie rezerv a opravných položiek z prevádzkovej činnosti a finančnej činnosti a zúčtovanie časového rozlíšenia (r. 091 + r. 096 + r. 099)</b> | <b>090</b>   | 0,00           | 0,00                  | 0,00       | 0,00       |
|                          | <b>Zúčtovanie rezerv a opravných položiek z prevádzkovej činnosti (r. 092 až r. 095)</b>   | <b>091</b>   | 0,00           | 0,00                  | 0,00       | 0,00       |
| 652                      | Zúčtovanie zákonných rezerv z prevádzkovej činnosti  | 092          | 0,00           | 0,00                  | 0,00       | 0,00       |
| 653                      | Zúčtovanie ostatných rezerv z prevádzkovej činnosti  | 093          | 0,00           | 0,00                  | 0,00       | 0,00       |
| 657                      | Zúčtovanie zákonných opravných položiek z prevádzkovej činnosti  | 094          | 0,00           | 0,00                  | 0,00       | 0,00       |
| 658                      | Zúčtovanie ostatných opravných položiek z prevádzkovej činnosti  | 095          | 0,00           | 0,00                  | 0,00       | 0,00       |
|                          | <b>Zúčtovanie rezerv a opravných položiek z finančnej činnosti (r. 097 + r. 098)</b>   | <b>096</b>   | 0,00           | 0,00                  | 0,00       | 0,00       |
| 654                      | Zúčtovanie rezerv z finančnej činnosti   | 097          | 0,00           | 0,00                  | 0,00       | 0,00       |
| 659                      | Zúčtovanie opravných položiek z finančnej činnosti   | 098          | 0,00           | 0,00                  | 0,00       | 0,00       |
| 655                      | Zúčtovanie komplexných nákladov budúcich období  | 099          | 0,00           | 0,00                  | 0,00       | 0,00       |
| <b>66</b>                | <b>Finančné výnosy (r. 101 až r. 108)</b>  | <b>100</b>   | 0,00           | 0,00                  | 0,00       | 0,00       |
| 661                      | Tržby z predaja cenných papierov a podielov  | 101          | 0,00           | 0,00                  | 0,00       | 0,00       |
| 662                      | Úroky  | 102          | 0,00           | 0,00                  | 0,00       | 0,00       |
| 663                      | Kurzové zisky  | 103          | 0,00           | 0,00                  | 0,00       | 0,00       |
| 664                      | Výnosy z precenenia cenných papierov   | 104          | 0,00           | 0,00                  | 0,00       | 0,00       |
| 665                      | Výnosy z dlhodobého finančného majetku   | 105          | 0,00           | 0,00                  | 0,00       | 0,00       |
| 666                      | Výnosy z krátkodobého finančného majetku   | 106          | 0,00           | 0,00                  | 0,00       | 0,00       |
| 667                      | Výnosy z derivátových operácií   | 107          | 0,00           | 0,00                  | 0,00       | 0,00       |
| 668                      | Ostatné finančné výnosy  | 108          | 0,00           | 0,00                  | 0,00       | 0,00       |

| Číslo účtu alebo skupiny   | Výnosy, daň z príjmov a výsledok hospodárenia   | Číslo riadku | 2021                |                       |                     | 2020                |
|--|---|--------------|---------------------|-----------------------|---------------------|---------------------|
|  |   |              | Hlavná činnosť      | Podnikateľská činnosť | Spolu               |                     |
| a  | b   | c            | 1                   | 2                     | 3                   | 4                   |
| 67   | Mimoriadne výnosy (r. 110 až r. 113)  | 109          | 0,00                | 0,00                  | 0,00                | 0,00                |
| 672  | Náhrady škôd  | 110          | 0,00                | 0,00                  | 0,00                | 0,00                |
| 674  | Zúčtovanie rezerv   | 111          | 0,00                | 0,00                  | 0,00                | 0,00                |
| 678  | Ostatné mimoriadne výnosy   | 112          | 0,00                | 0,00                  | 0,00                | 0,00                |
| 679  | Zúčtovanie opravných položiek   | 113          | 0,00                | 0,00                  | 0,00                | 0,00                |
| 68   | Výnosy z transferov a rozpočtových príjmov v štátnych rozpočtových organizáciách a príspevkových organizáciách (r. 115 až r. 123)   | 114          | 0,00                | 0,00                  | 0,00                | 0,00                |
| 681  | Výnosy z bežných transferov zo štátneho rozpočtu  | 115          | 0,00                | 0,00                  | 0,00                | 0,00                |
| 682  | Výnosy z kapitálových transferov zo štátneho rozpočtu   | 116          | 0,00                | 0,00                  | 0,00                | 0,00                |
| 683  | Výnosy z bežných transferov od ostatných subjektov verejnej správy  | 117          | 0,00                | 0,00                  | 0,00                | 0,00                |
| 684  | Výnosy z kapitálových transferov od ostatných subjektov verejnej správy   | 118          | 0,00                | 0,00                  | 0,00                | 0,00                |
| 685  | Výnosy z bežných transferov od Európskej únie   | 119          | 0,00                | 0,00                  | 0,00                | 0,00                |
| 686  | Výnosy z kapitálových transferov od Európskej únie  | 120          | 0,00                | 0,00                  | 0,00                | 0,00                |
| 687  | Výnosy z bežných transferov od ostatných subjektov mimo verejnej správy   | 121          | 0,00                | 0,00                  | 0,00                | 0,00                |
| 688  | Výnosy z kapitálových transferov od ostatných subjektov mimo verejnej správy  | 122          | 0,00                | 0,00                  | 0,00                | 0,00                |
| 689  | Výnosy z odvodu rozpočtových príjmov  | 123          | 0,00                | 0,00                  | 0,00                | 0,00                |
| 69   | Výnosy z transferov a rozpočtových príjmov v obciach, vyšších územných celkoch a v rozpočtových organizáciách a príspevkových organizáciách zriadených obcou alebo vyšším územným celkom (r. 125 až r. 133) | 124          | 992 652,18          | 0,00                  | 992 652,18          | 946 066,22          |
| 691  | Výnosy z bežných transferov z rozpočtu obce alebo z rozpočtu vyššieho územného celku v rozpočtových organizáciách a príspevkových organizáciách zriadených obcou alebo vyšším územným celkom                | 125          | 425 961,00          | 0,00                  | 425 961,00          | 456 692,88          |
| 692  | Výnosy z kapitálových transferov z rozpočtu obce alebo z rozpočtu vyššieho územného celku v rozpočtových organizáciách a príspevkových organizáciách zriadených obcou alebo vyšším územným celkom           | 126          | 40 099,59           | 0,00                  | 40 099,59           | 40 377,14           |
| 693  | Výnosy samosprávy z bežných transferov zo štátneho rozpočtu a od iných subjektov verejnej správy  | 127          | 518 820,83          | 0,00                  | 518 820,83          | 447 626,96          |
| 694  | Výnosy samosprávy z kapitálových transferov zo štátneho rozpočtu a od iných subjektov verejnej správy   | 128          | 1 344,83            | 0,00                  | 1 344,83            | 1 369,24            |
| 695  | Výnosy samosprávy z bežných transferov od Európskej únie  | 129          | 0,00                | 0,00                  | 0,00                | 0,00                |
| 696  | Výnosy samosprávy z kapitálových transferov od Európskej únie   | 130          | 0,00                | 0,00                  | 0,00                | 0,00                |
| 697  | Výnosy samosprávy z bežných transferov od ostatných subjektov mimo verejnej správy  | 131          | 6 425,93            | 0,00                  | 6 425,93            | 0,00                |
| 698  | Výnosy samosprávy z kapitálových transferov od ostatných subjektov mimo verejnej správy   | 132          | 0,00                | 0,00                  | 0,00                | 0,00                |
| 699  | Výnosy samosprávy z odvodu rozpočtových príjmov   | 133          | 0,00                | 0,00                  | 0,00                | 0,00                |
| <b>Účtová trieda 6 súčet (r. 065 + r. 069 + r. 074 + r. 079 + r. 083 + r. 090 + r. 100 + r. 109 + r. 114 + r. 124)</b> |   | <b>134</b>   | <b>1 421 410,03</b> | <b>0,00</b>           | <b>1 421 410,03</b> | <b>1 340 620,67</b> |
| <b>Výsledok hospodárenia pred zdanením (r. 134 - r. 064) (+/-)</b>   |   | <b>135</b>   | <b>28 567,77</b>    | <b>0,00</b>           | <b>28 567,77</b>    | <b>2 481,30</b>     |
| 591  | Splatná daň z príjmov   | 136          | 0,00                | 0,00                  | 0,00                | 0,00                |
| 595  | Dodatočne platená daň z príjmov   | 137          | 0,00                | 0,00                  | 0,00                | 0,00                |
| <b>Výsledok hospodárenia po zdanení r. 135 - (r. 136, r. 137) (+/-)</b>  |   | <b>138</b>   | <b>28 567,77</b>    | <b>0,00</b>           | <b>28 567,77</b>    | <b>2 481,30</b>     |

# FINANČNÉ VÝKAZY SUBJEKTU VEREJNEJ SPRÁVY

k 31.12.2021

(v eurách zaokrúhlené na dve desatinné miesta)

|                                     |                 |   |
|-------------------------------------|-----------------|---|
| <input checked="" type="checkbox"/> | <b>FIN 1-12</b> | Finančný výkaz o príjmoch, výdavkoch a finančných operáciách  |
| <input checked="" type="checkbox"/> | <b>FIN 3-04</b> | Finančný výkaz o finančných aktívach podľa sektorov   |
| <input checked="" type="checkbox"/> | <b>FIN 4-04</b> | Finančný výkaz o finančných pasívach podľa sektorov   |
| <input checked="" type="checkbox"/> | <b>FIN 5-04</b> | Finančný výkaz o dlhových nástrojoch a vybraných záväzkoch  |
| <input checked="" type="checkbox"/> | <b>FIN 6-04</b> | Finančný výkaz o bankových účtoch, záväzkoch a splátkach obcí, vyšších územných celkov a nimi zriadených rozpočtových organizácií |

IČO

0 0 6 1 1 9 5 6

Mesiac

1 2

Rok

2 0 2 1

Názov subjektu verejnej správy

|   |   |   |   |   |   |   |   |   |   |   |   |   |   |   |   |   |   |   |   |   |   |   |   |   |   |   |
|---|---|---|---|---|---|---|---|---|---|---|---|---|---|---|---|---|---|---|---|---|---|---|---|---|---|---|
| H | a | r | m | o | n | i | a | - | Z | a | r | i | a | d | e | n | i | e | p | r | e | s | e | n | i | o |
| r | o | v | , |   | H | l | o | h | o | v | e | c |   |   |   |   |   |   |   |   |   |   |   |   |   |   |

Sídlo

Ulica a číslo

|   |   |   |   |   |   |   |   |  |  |  |  |  |  |  |  |  |  |  |  |  |  |  |  |  |  |  |
|---|---|---|---|---|---|---|---|--|--|--|--|--|--|--|--|--|--|--|--|--|--|--|--|--|--|--|
| H | o | l | l | é | h | o | 7 |  |  |  |  |  |  |  |  |  |  |  |  |  |  |  |  |  |  |  |
|---|---|---|---|---|---|---|---|--|--|--|--|--|--|--|--|--|--|--|--|--|--|--|--|--|--|--|

PSČ

9 2 0 0 1

Názov obce

|   |   |   |   |   |   |   |   |  |  |  |  |  |  |  |  |  |  |  |  |  |  |  |  |  |  |  |
|---|---|---|---|---|---|---|---|--|--|--|--|--|--|--|--|--|--|--|--|--|--|--|--|--|--|--|
| H | l | o | h | o | v | e | c |  |  |  |  |  |  |  |  |  |  |  |  |  |  |  |  |  |  |  |
|---|---|---|---|---|---|---|---|--|--|--|--|--|--|--|--|--|--|--|--|--|--|--|--|--|--|--|

E-mailová adresa

|  |  |  |  |  |  |  |  |  |  |  |  |  |  |  |  |  |  |  |  |  |  |  |  |  |  |  |
|--|--|--|--|--|--|--|--|--|--|--|--|--|--|--|--|--|--|--|--|--|--|--|--|--|--|--|
|  |  |  |  |  |  |  |  |  |  |  |  |  |  |  |  |  |  |  |  |  |  |  |  |  |  |  |
|--|--|--|--|--|--|--|--|--|--|--|--|--|--|--|--|--|--|--|--|--|--|--|--|--|--|--|

Zostavený dňa:

Podpisový záznam štatutárneho orgánu alebo člena štatutárneho orgánu subjektu verejnej správy:

## Časť I. Príjmy a výdavky rozpočtu subjektu verejnej správy

|               |           |
|---------------|-----------|
| Údaje         |           |
| Typ rozpočtu: | Schválený |

| 1.1. Bežné príjmy |       |                         |            |   |                    |                     |                      |                         |
|-------------------|-------|-------------------------|------------|---|--------------------|---------------------|----------------------|-------------------------|
| Druh rozpočtu     | Zdroj | Ekonomická klasifikácia |            |   | Schválený rozpočet | Rozpočet po zmenách | Očakávaná skutočnosť | Skutočnosť k 31.12.2021 |
|                   |       | Položka                 | Podpoložka | Názov   |                    |                     |                      |                         |
| a                 | b     | c                       | d          | e   | 1                  | 2                   | 3                    | 4                       |
|                   | 111   | 292                     | 019        | Z refundácie  | 0,00               | 22 630,00           | 0,00                 | 22 629,23               |
|                   | 111   | 312                     | 001        | Zo štátneho rozpočtu okrem transferu na úhradu nákladov preneseného výkonu štátnej správy | 0,00               | 22 842,00           | 0,00                 | 22 841,60               |
|                   | 72a   | 311                     |            | Granty  | 0,00               | 18 321,00           | 0,00                 | 18 320,93               |
|                   | 72c   | 311                     |            | Granty  | 0,00               | 1 140,00            | 0,00                 | 1 140,00                |
|                   | 72g   | 223                     | 001        | Za predaj výrobkov, tovarov a služieb   | 220 839,00         | 227 220,00          | 0,00                 | 227 994,05              |
|                   | 72g   | 223                     | 003        | Za stravné  | 173 440,00         | 167 059,00          | 0,00                 | 172 245,25              |
|                   | 72h   | 312                     | 008        | Z rozpočtu vyššieho územného celku  | 0,00               | 1 350,00            | 0,00                 | 1 350,00                |
| Spolu             |       |                         |            |   | 394 279,00         | 460 562,00          | 0,00                 | 466 521,06              |

| 1.2. Bežné výdavky |       |         |                      |         |        |           |                         |            |   |                    |                     |                      |                         |
|--------------------|-------|---------|----------------------|---------|--------|-----------|-------------------------|------------|---|--------------------|---------------------|----------------------|-------------------------|
| Druh rozpočtu      | Zdroj | Program | Funkčná klasifikácia |         |        |           | Ekonomická klasifikácia |            |   | Schválený rozpočet | Rozpočet po zmenách | Očakávaná skutočnosť | Skutočnosť k 31.12.2021 |
|                    |       |         | Oddiel               | Skupina | Trieda | Podtrieda | Položka                 | Podpoložka | Názov   |                    |                     |                      |                         |
| a                  | b     | c       | d                    | e       | f      | g         | h                       | i          | j   | 1                  | 2                   | 3                    | 4                       |
|                    | 111   |         | 10                   | 2       | 0      |           | 611                     |            | Tarifný plat, osobný plat, základný plat, funkčný plat, hodnotný plat, plat, vrátane ich náhrad | 216 984,00         | 216 984,00          | 0,00                 | 216 984,00              |
|                    | 111   |         | 10                   | 2       | 0      |           | 612                     | 001        | Osobný príplatok  | 39 812,00          | 39 812,00           | 0,00                 | 39 812,00               |
|                    | 111   |         | 10                   | 2       | 0      |           | 612                     | 002        | Ostatné príplatky okrem osobných príplatkov   | 60 460,00          | 69 820,00           | 0,00                 | 69 820,00               |

| 1.2. Bežné výdavky |       |         |                      |         |        |           |                         |            |   |                    |                     |                      |                         |
|--------------------|-------|---------|----------------------|---------|--------|-----------|-------------------------|------------|---|--------------------|---------------------|----------------------|-------------------------|
| Druh rozpočtu      | Zdroj | Program | Funkčná klasifikácia |         |        |           | Ekonomická klasifikácia |            |   | Schválený rozpočet | Rozpočet po zmenách | Očakávaná skutočnosť | Skutočnosť k 31.12.2021 |
|                    |       |         | Oddiel               | Skupina | Trieda | Podtrieda | Položka                 | Podpoložka | Názov   |                    |                     |                      |                         |
| a                  | b     | c       | d                    | e       | f      | g         | h                       | i          | j   | 1                  | 2                   | 3                    | 4                       |
|                    | 111   |         | 10                   | 2       | 0      |           | 613                     |            | Náhrada za pracovnú pohotovosť, služobnú pohotovosť a náhrada, odmena za pohotovosť             | 0,00               | 40 222,00           | 0,00                 | 40 220,83               |
|                    | 111   |         | 10                   | 2       | 0      |           | 614                     |            | Odmeny  | 3 800,00           | 4 190,00            | 0,00                 | 4 190,00                |
|                    | 111   |         | 10                   | 2       | 0      |           | 621                     |            | Poistné do Všeobecnej zdravotnej poisťovne  | 31 153,00          | 26 653,00           | 0,00                 | 26 653,00               |
|                    | 111   |         | 10                   | 2       | 0      |           | 623                     |            | Poistné do ostatných zdravotných poisťovní  | 16 720,00          | 16 720,00           | 0,00                 | 16 720,00               |
|                    | 111   |         | 10                   | 2       | 0      |           | 625                     | 001        | Na nemocenské poistenie   | 6 060,00           | 6 060,00            | 0,00                 | 6 060,00                |
|                    | 111   |         | 10                   | 2       | 0      |           | 625                     | 002        | Na starobné poistenie   | 52 520,00          | 52 520,00           | 0,00                 | 52 520,00               |
|                    | 111   |         | 10                   | 2       | 0      |           | 625                     | 003        | Na úrazové poistenie  | 3 470,00           | 3 470,00            | 0,00                 | 3 470,00                |
|                    | 111   |         | 10                   | 2       | 0      |           | 625                     | 004        | Na invalidné poistenie  | 12 356,00          | 12 356,00           | 0,00                 | 12 356,00               |
|                    | 111   |         | 10                   | 2       | 0      |           | 625                     | 005        | Na poistenie v nezamestnanosti  | 5 065,00           | 5 065,00            | 0,00                 | 5 065,00                |
|                    | 111   |         | 10                   | 2       | 0      |           | 625                     | 007        | Na poistenie do rezervného fondu solidarity   | 21 400,00          | 18 300,00           | 0,00                 | 18 300,00               |
|                    | 111   |         | 10                   | 2       | 0      |           | 633                     | 006        | Všeobecný materiál  | 0,00               | 2 200,00            | 0,00                 | 2 200,00                |
|                    | 111   |         | 10                   | 2       | 0      |           | 637                     | 027        | Odmeny zamestnancov mimopracovného pomeru   | 0,00               | 1 100,00            | 0,00                 | 1 100,00                |
|                    | 111   |         | 10                   | 2       | 0      |           | 642                     | 015        | Na nemocenské dávky   | 0,00               | 2 000,00            | 0,00                 | 2 000,00                |
|                    | 41    |         | 10                   | 2       | 0      |           | 611                     |            | Tarifný plat, osobný plat, základný plat, funkčný plat, hodnotný plat, plat, vrátane ich náhrad | 25 470,00          | 25 470,00           | 0,00                 | 25 470,00               |

| 1.2. Bežné výdavky |       |         |                      |         |        |           |                         |            |   |                    |                     |                      |                         |
|--------------------|-------|---------|----------------------|---------|--------|-----------|-------------------------|------------|---|--------------------|---------------------|----------------------|-------------------------|
| Druh rozpočtu      | Zdroj | Program | Funkčná klasifikácia |         |        |           | Ekonomická klasifikácia |            |   | Schválený rozpočet | Rozpočet po zmenách | Očakávaná skutočnosť | Skutočnosť k 31.12.2021 |
|                    |       |         | Oddiel               | Skupina | Trieda | Podtrieda | Položka                 | Podpoložka | Názov   |                    |                     |                      |                         |
| a                  | b     | c       | d                    | e       | f      | g         | h                       | i          | j   | 1                  | 2                   | 3                    | 4                       |
|                    | 72a   |         | 10                   | 2       | 0      |           | 635                     | 001        | Interiérového vybavenia   | 0,00               | 5 002,00            | 0,00                 | 5 002,00                |
|                    | 72a   |         | 10                   | 2       | 0      |           | 637                     | 012        | Poplatky a odvody   | 0,00               | 284,00              | 0,00                 | 284,00                  |
|                    | 72c   |         | 10                   | 2       | 0      |           | 633                     | 002        | Výpočtová technika  | 0,00               | 1 140,00            | 0,00                 | 1 140,00                |
|                    | 72g   |         | 10                   | 2       | 0      |           | 611                     |            | Tarifný plat, osobný plat, základný plat, funkčný plat, hodnotný plat, plat, vrátane ich náhrad | 84 141,00          | 105 003,00          | 0,00                 | 111 481,72              |
|                    | 72g   |         | 10                   | 2       | 0      |           | 612                     | 001        | Osobný príplatok  | 9 700,00           | 1 110,00            | 0,00                 | 1 105,73                |
|                    | 72g   |         | 10                   | 2       | 0      |           | 612                     | 002        | Ostatné príplatky okrem osobných príplatkov   | 9 784,00           | 14 224,00           | 0,00                 | 14 123,08               |
|                    | 72g   |         | 10                   | 2       | 0      |           | 621                     |            | Poistné do Všeobecnej zdravotnej poisťovne  | 5 117,00           | 10 373,00           | 0,00                 | 10 373,08               |
|                    | 72g   |         | 10                   | 2       | 0      |           | 623                     |            | Poistné do ostatných zdravotných poisťovní  | 2 626,00           | 1 619,00            | 0,00                 | 1 618,36                |
|                    | 72g   |         | 10                   | 2       | 0      |           | 625                     | 001        | Na nemocenské poistenie   | 1 066,00           | 1 237,00            | 0,00                 | 1 236,76                |
|                    | 72g   |         | 10                   | 2       | 0      |           | 625                     | 002        | Na starobné poistenie   | 9 697,00           | 12 673,00           | 0,00                 | 12 672,97               |
|                    | 72g   |         | 10                   | 2       | 0      |           | 625                     | 003        | Na úrazové poistenie  | 1 094,00           | 750,00              | 0,00                 | 750,12                  |
|                    | 72g   |         | 10                   | 2       | 0      |           | 625                     | 004        | Na invalidné poistenie  | 3 764,00           | 2 297,00            | 0,00                 | 2 297,44                |
|                    | 72g   |         | 10                   | 2       | 0      |           | 625                     | 005        | Na poistenie v nezamestnanosti  | 1 154,00           | 200,00              | 0,00                 | 215,71                  |
|                    | 72g   |         | 10                   | 2       | 0      |           | 625                     | 007        | Na poistenie do rezervného fondu solidarity   | 3 640,00           | 4 476,00            | 0,00                 | 4 475,14                |
|                    | 72g   |         | 10                   | 2       | 0      |           | 627                     |            | Príspevok do doplnkových dôchodkových poisťovní   | 6 957,00           | 9 805,00            | 0,00                 | 9 804,43                |
|                    | 72g   |         | 10                   | 2       | 0      |           | 631                     | 001        | Tuzemské  | 80,00              | 0,00                | 0,00                 | 0,00                    |

| 1.2. Bežné výdavky |       |         |                      |         |        |           |                         |            |   |                    |                     |                      |                         |
|--------------------|-------|---------|----------------------|---------|--------|-----------|-------------------------|------------|---|--------------------|---------------------|----------------------|-------------------------|
| Druh rozpočtu      | Zdroj | Program | Funkčná klasifikácia |         |        |           | Ekonomická klasifikácia |            |   | Schválený rozpočet | Rozpočet po zmenách | Očakávaná skutočnosť | Skutočnosť k 31.12.2021 |
|                    |       |         | Oddiel               | Skupina | Trieda | Podtrieda | Položka                 | Podpoložka | Názov   |                    |                     |                      |                         |
| a                  | b     | c       | d                    | e       | f      | g         | h                       | i          | j   | 1                  | 2                   | 3                    | 4                       |
|                    | 72g   |         | 10                   | 2       | 0      |           | 632                     | 001        | Energie   | 52 700,00          | 47 431,00           | 0,00                 | 47 431,99               |
|                    | 72g   |         | 10                   | 2       | 0      |           | 632                     | 002        | Vodné, stočné   | 3 500,00           | 2 908,00            | 0,00                 | 2 908,56                |
|                    | 72g   |         | 10                   | 2       | 0      |           | 632                     | 003        | Poštové služby  | 200,00             | 234,00              | 0,00                 | 233,40                  |
|                    | 72g   |         | 10                   | 2       | 0      |           | 632                     | 005        | Telekomunikačné služby  | 2 200,00           | 1 916,00            | 0,00                 | 1 916,14                |
|                    | 72g   |         | 10                   | 2       | 0      |           | 633                     | 002        | Výpočtová technika  | 0,00               | 3 112,00            | 0,00                 | 3 111,20                |
|                    | 72g   |         | 10                   | 2       | 0      |           | 633                     | 004        | Prevádzkové stroje, prístroje, zariadenie, technika a náradie           | 1 000,00           | 2 444,00            | 0,00                 | 2 443,66                |
|                    | 72g   |         | 10                   | 2       | 0      |           | 633                     | 006        | Všeobecný materiál  | 18 000,00          | 23 067,00           | 0,00                 | 23 067,44               |
|                    | 72g   |         | 10                   | 2       | 0      |           | 633                     | 009        | Knihy, časopisy, noviny, učebnice, učebné pomôcky a kompenzačné pomôcky | 600,00             | 45,00               | 0,00                 | 45,56                   |
|                    | 72g   |         | 10                   | 2       | 0      |           | 633                     | 010        | Pracovné odevy, obuv a pracovné pomôcky                                 | 2 000,00           | 2 748,00            | 0,00                 | 2 747,20                |
|                    | 72g   |         | 10                   | 2       | 0      |           | 633                     | 011        | Potraviny   | 135 000,00         | 104 775,00          | 0,00                 | 104 775,68              |
|                    | 72g   |         | 10                   | 2       | 0      |           | 633                     | 013        | Softvér   | 6 000,00           | 2 152,00            | 0,00                 | 2 152,80                |
|                    | 72g   |         | 10                   | 2       | 0      |           | 634                     | 001        | Palivo, mazivá, oleje, špeciálne kvapaliny                              | 1 000,00           | 1 101,00            | 0,00                 | 1 100,88                |
|                    | 72g   |         | 10                   | 2       | 0      |           | 634                     | 002        | Servis, údržba, opravy a výdavky s tým spojené                          | 1 500,00           | 572,00              | 0,00                 | 572,21                  |
|                    | 72g   |         | 10                   | 2       | 0      |           | 634                     | 003        | Poistenie   | 400,00             | 812,00              | 0,00                 | 811,82                  |
|                    | 72g   |         | 10                   | 2       | 0      |           | 635                     | 001        | Interiérového vybavenia   | 2 000,00           | 0,00                | 0,00                 | 0,00                    |
|                    | 72g   |         | 10                   | 2       | 0      |           | 636                     | 002        | Prevádzkových strojov, prístrojov, zariadení, techniky a náradia        | 1 800,00           | 1 151,00            | 0,00                 | 1 151,43                |

| 1.2. Bežné výdavky |       |         |                      |         |        |           |                         |            |  |                    |                     |                      |                         |
|--------------------|-------|---------|----------------------|---------|--------|-----------|-------------------------|------------|--|--------------------|---------------------|----------------------|-------------------------|
| Druh rozpočtu      | Zdroj | Program | Funkčná klasifikácia |         |        |           | Ekonomická klasifikácia |            |  | Schválený rozpočet | Rozpočet po zmenách | Očakávaná skutočnosť | Skutočnosť k 31.12.2021 |
|                    |       |         | Oddiel               | Skupina | Trieda | Podtrieda | Položka                 | Podpoložka | Názov  |                    |                     |                      |                         |
| a                  | b     | c       | d                    | e       | f      | g         | h                       | i          | j  | 1                  | 2                   | 3                    | 4                       |
|                    | 72g   |         | 10                   | 2       | 0      |           | 637                     | 001        | Školenia, kurzy, semináre, porady, konferencie, sympóziá | 1 800,00           | 179,00              | 0,00                 | 179,00                  |
|                    | 72g   |         | 10                   | 2       | 0      |           | 637                     | 004        | Všeobecné služby   | 7 390,00           | 10 469,00           | 0,00                 | 10 314,93               |
|                    | 72g   |         | 10                   | 2       | 0      |           | 637                     | 005        | Špeciálne služby   | 4 600,00           | 4 818,00            | 0,00                 | 4 818,51                |
|                    | 72g   |         | 10                   | 2       | 0      |           | 637                     | 011        | Štúdie, expertízy, posudky                               | 0,00               | 637,00              | 0,00                 | 637,00                  |
|                    | 72g   |         | 10                   | 2       | 0      |           | 637                     | 012        | Poplatky a odvody  | 930,00             | 1 263,00            | 0,00                 | 1 263,40                |
|                    | 72g   |         | 10                   | 2       | 0      |           | 637                     | 014        | Stravovanie  | 0,00               | 1 127,00            | 0,00                 | 1 127,10                |
|                    | 72g   |         | 10                   | 2       | 0      |           | 637                     | 015        | Poistné  | 600,00             | 1 037,00            | 0,00                 | 1 036,57                |
|                    | 72g   |         | 10                   | 2       | 0      |           | 637                     | 016        | Prídely do sociálneho fondu                              | 3 830,00           | 4 411,00            | 0,00                 | 4 411,06                |
|                    | 72g   |         | 10                   | 2       | 0      |           | 637                     | 035        | Dane   | 8 409,00           | 7 751,00            | 0,00                 | 7 751,66                |
|                    | 72g   |         | 10                   | 2       | 0      |           | 637                     | 037        | Vratky   | 0,00               | 219,00              | 0,00                 | 194,66                  |
|                    | 72g   |         | 10                   | 2       | 0      |           | 642                     | 012        | Na odstupné  | 0,00               | 2 485,00            | 0,00                 | 2 484,69                |
|                    | 72g   |         | 10                   | 2       | 0      |           | 642                     | 013        | Na odchodné  | 0,00               | 1 648,00            | 0,00                 | 1 647,94                |
|                    | 72h   |         | 10                   | 2       | 0      |           | 633                     | 006        | Všeobecný materiál                                       | 0,00               | 1 350,00            | 0,00                 | 1 350,00                |
| Spolu              |       |         |                      |         |        |           |                         |            |  | 889 549,00         | 944 997,00          | 0,00                 | 951 207,86              |

| 1.1. Kapitálové príjmy |       |                         |            |       |                    |                     |                      |                         |
|------------------------|-------|-------------------------|------------|-------|--------------------|---------------------|----------------------|-------------------------|
| Druh rozpočtu          | Zdroj | Ekonomická klasifikácia |            |       | Schválený rozpočet | Rozpočet po zmenách | Očakávaná skutočnosť | Skutočnosť k 31.12.2021 |
|                        |       | Položka                 | Podpoložka | Názov |                    |                     |                      |                         |
| a                      | b     | c                       | d          | e     | 1                  | 2                   | 3                    | 4                       |
| Žiaden záznam          |       |                         |            |       |                    |                     |                      |                         |
| Spolu                  |       |                         |            |       | 0,00               | 0,00                | 0,00                 | 0,00                    |



| 1.2. Kapitálové výdavky |       |         |                      |         |        |           |                         |            |                              |                    |                     |                      |                         |
|-------------------------|-------|---------|----------------------|---------|--------|-----------|-------------------------|------------|------------------------------|--------------------|---------------------|----------------------|-------------------------|
| Druh rozpočtu           | Zdroj | Program | Funkčná klasifikácia |         |        |           | Ekonomická klasifikácia |            |                              | Schválený rozpočet | Rozpočet po zmenách | Očakávaná skutočnosť | Skutočnosť k 31.12.2021 |
|                         |       |         | Oddiel               | Skupina | Trieda | Podtrieda | Položka                 | Podpoložka | Názov                        |                    |                     |                      |                         |
| a                       | b     | c       | d                    | e       | f      | g         | h                       | i          | j                            | 1                  | 2                   | 3                    | 4                       |
|                         | 46    |         | 10                   | 2       | 0      |           | 714                     | 001        | Osobných automobilov         | 13 000,00          | 13 000,00           | 0,00                 | 13 000,00               |
|                         | 72a   |         | 10                   | 2       | 0      |           | 714                     | 001        | Osobných automobilov         | 0,00               | 3 650,00            | 0,00                 | 3 650,00                |
|                         | 72a   |         | 10                   | 2       | 0      |           | 717                     | 002        | Rekonštrukcia a modernizácia | 0,00               | 9 385,00            | 0,00                 | 9 385,00                |
| Spolu                   |       |         |                      |         |        |           |                         |            |                              | 13 000,00          | 26 035,00           | 0,00                 | 26 035,00               |

**Časť II. Finančné operácie subjektu verejnej správy a pohyby na mimorozpočtových účtoch štátnych rozpočtových organizácií**

| 2.1. Prijímové operácie |               |       |                         |            |       |                    |                     |                      |                         |
|-------------------------|---------------|-------|-------------------------|------------|-------|--------------------|---------------------|----------------------|-------------------------|
| Kód účtu                | Druh rozpočtu | Zdroj | Ekonomická klasifikácia |            |       | Schválený rozpočet | Rozpočet po zmenách | Očakávaná skutočnosť | Skutočnosť k 31.12.2021 |
|                         |               |       | Položka                 | Podpoložka | Názov |                    |                     |                      |                         |
| a                       | b             | c     | d                       | e          | f     | 1                  | 2                   | 3                    | 4                       |
| žiaden záznam           |               |       |                         |            |       |                    |                     |                      |                         |
| Spolu                   |               |       |                         |            |       | 0,00               | 0,00                | 0,00                 | 0,00                    |

| 2.2. Výdavkové operácie |               |       |                      |         |        |           |                         |            |       |                    |                     |                      |                         |
|-------------------------|---------------|-------|----------------------|---------|--------|-----------|-------------------------|------------|-------|--------------------|---------------------|----------------------|-------------------------|
| Kód účtu                | Druh rozpočtu | Zdroj | Funkčná klasifikácia |         |        |           | Ekonomická klasifikácia |            |       | Schválený rozpočet | Rozpočet po zmenách | Očakávaná skutočnosť | Skutočnosť k 31.12.2021 |
|                         |               |       | Oddiel               | Skupina | Trieda | Podtrieda | Položka                 | Podpoložka | Názov |                    |                     |                      |                         |
| a                       | b             | c     | d                    | e       | f      | g         | h                       | i          | j     | 1                  | 2                   | 3                    | 4                       |
| žiaden záznam           |               |       |                      |         |        |           |                         |            |       |                    |                     |                      |                         |
| Spolu                   |               |       |                      |         |        |           |                         |            |       | 0,00               | 0,00                | 0,00                 | 0,00                    |

| Č.r.       | VYBRANÉ AKTÍVA   | Majetkové<br>cenné papiere | v tom |                  |                 |                                | Dlhové cenné<br>papiere | z toho: dlhodobé | Poskytnuté<br>pôžičky a<br>návrtné<br>finančné<br>výpomoci | z toho: dlhodobé | Vybrané<br>pohľadávky a<br>poskytnuté<br>preddavky |
|------------|--|----------------------------|-------|------------------|-----------------|--------------------------------|-------------------------|------------------|--|------------------|--|
|            |  |                            | akcie | z toho: kótované | podielové listy | ostatné<br>majetkové<br>vklady |                         |                  |  |                  |  |
|            | a  | 1                          | 2     | 3                | 4               | 5                              | 6                       | 7                | 8  | 9                | 10   |
| <b>1.</b>  | <b>I. STAV k 1.januáru VYKAZOVANEHO OBDOBIA (r.2 + r.3 + r.6 + r.10 až 12)</b> | 0,00                       | 0,00  | 0,00             | 0,00            | 0,00                           | 0,00                    | 0,00             | 0,00   | 0,00             | 44 064,06  |
| 2.         | a) nefinančné korporácie   | 0,00                       | 0,00  | 0,00             | 0,00            | 0,00                           | 0,00                    | 0,00             | 0,00   | 0,00             | 0,00   |
| 3.         | b) finančné korporácie   | 0,00                       | 0,00  | 0,00             | 0,00            | 0,00                           | 0,00                    | 0,00             | 0,00   | 0,00             | 0,00   |
| 4.         | z toho:<br>poisťovacie spoločnosti   | 0,00                       | 0,00  | 0,00             | 0,00            | 0,00                           | 0,00                    | 0,00             | 0,00   | 0,00             | 0,00   |
| 5.         | penzijné fondy   | 0,00                       | 0,00  | 0,00             | 0,00            | 0,00                           | 0,00                    | 0,00             | 0,00   | 0,00             | 0,00   |
| 6.         | c) verejná správa spolu (r.07 až r.09)   | 0,00                       | 0,00  | 0,00             | 0,00            | 0,00                           | 0,00                    | 0,00             | 0,00   | 0,00             | 0,00   |
| 7.         | ústredná správa  | 0,00                       | 0,00  | 0,00             | 0,00            | 0,00                           | 0,00                    | 0,00             | 0,00   | 0,00             | 0,00   |
| 8.         | územná samospráva  | 0,00                       | 0,00  | 0,00             | 0,00            | 0,00                           | 0,00                    | 0,00             | 0,00   | 0,00             | 0,00   |
| 9.         | fondy sociálneho poistenia a zdravotného poistenia                             | 0,00                       | 0,00  | 0,00             | 0,00            | 0,00                           | 0,00                    | 0,00             | 0,00   | 0,00             | 0,00   |
| 10.        | d) domácnosti  | 0,00                       | 0,00  | 0,00             | 0,00            | 0,00                           | 0,00                    | 0,00             | 0,00   | 0,00             | 44 064,06  |
| 11.        | e) neziskové inštitúcie slúžiace domácnostiam                                  | 0,00                       | 0,00  | 0,00             | 0,00            | 0,00                           | 0,00                    | 0,00             | 0,00   | 0,00             | 0,00   |
| 12.        | f) zahraničie  | 0,00                       | 0,00  | 0,00             | 0,00            | 0,00                           | 0,00                    | 0,00             | 0,00   | 0,00             | 0,00   |
|            | <b>II. TRANSAKCIE</b>  |                            |       |                  |                 |                                |                         |                  |  |                  |  |
| <b>13.</b> | <b>Zvýšenie stavu aktív (r.14 + r.15 + r.18 + r.22 až 24)</b>                  | 0,00                       | 0,00  | 0,00             | 0,00            | 0,00                           | 0,00                    | 0,00             | 0,00   | 0,00             | 418 766,26   |
| 14.        | a) nefinančné korporácie   | 0,00                       | 0,00  | 0,00             | 0,00            | 0,00                           | 0,00                    | 0,00             | 0,00   | 0,00             | 0,00   |
| 15.        | b) finančné korporácie   | 0,00                       | 0,00  | 0,00             | 0,00            | 0,00                           | 0,00                    | 0,00             | 0,00   | 0,00             | 0,00   |
| 16.        | z toho:<br>poisťovacie spoločnosti   | 0,00                       | 0,00  | 0,00             | 0,00            | 0,00                           | 0,00                    | 0,00             | 0,00   | 0,00             | 0,00   |
| 17.        | penzijné fondy   | 0,00                       | 0,00  | 0,00             | 0,00            | 0,00                           | 0,00                    | 0,00             | 0,00   | 0,00             | 0,00   |
| 18.        | c) verejná správa spolu (r.19 až 21)   | 0,00                       | 0,00  | 0,00             | 0,00            | 0,00                           | 0,00                    | 0,00             | 0,00   | 0,00             | 0,00   |
| 19.        | ústredná správa  | 0,00                       | 0,00  | 0,00             | 0,00            | 0,00                           | 0,00                    | 0,00             | 0,00   | 0,00             | 0,00   |
| 20.        | územná samospráva  | 0,00                       | 0,00  | 0,00             | 0,00            | 0,00                           | 0,00                    | 0,00             | 0,00   | 0,00             | 0,00   |
| 21.        | fondy sociálneho poistenia a zdravotného poistenia                             | 0,00                       | 0,00  | 0,00             | 0,00            | 0,00                           | 0,00                    | 0,00             | 0,00   | 0,00             | 0,00   |
| 22.        | d) domácnosti  | 0,00                       | 0,00  | 0,00             | 0,00            | 0,00                           | 0,00                    | 0,00             | 0,00   | 0,00             | 418 766,26   |
| 23.        | e) neziskové inštitúcie slúžiace domácnostiam                                  | 0,00                       | 0,00  | 0,00             | 0,00            | 0,00                           | 0,00                    | 0,00             | 0,00   | 0,00             | 0,00   |
| 24.        | f) zahraničie  | 0,00                       | 0,00  | 0,00             | 0,00            | 0,00                           | 0,00                    | 0,00             | 0,00   | 0,00             | 0,00   |
| <b>25.</b> | <b>Zníženie stavu aktív (r.26 + r.27 + r.30 + r.34 až 36)</b>                  | 0,00                       | 0,00  | 0,00             | 0,00            | 0,00                           | 0,00                    | 0,00             | 0,00   | 0,00             | 393 474,43   |
| 26.        | a) nefinančné korporácie   | 0,00                       | 0,00  | 0,00             | 0,00            | 0,00                           | 0,00                    | 0,00             | 0,00   | 0,00             | 0,00   |
| 27.        | b) finančné korporácie   | 0,00                       | 0,00  | 0,00             | 0,00            | 0,00                           | 0,00                    | 0,00             | 0,00   | 0,00             | 0,00   |

| Č.r. | VYBRANÉ AKTÍVA  | Majetkové<br>cenné papiere | v tom |                  |                 |                                | Dlhové cenné<br>papiere | z toho: dlhodobé | Poskytnuté<br>pôžičky a<br>návrtné<br>finančné<br>výpomoci | z toho: dlhodobé | Vybrané<br>pohľadávky a<br>poskytnuté<br>preddavky |
|------|---|----------------------------|-------|------------------|-----------------|--------------------------------|-------------------------|------------------|--|------------------|--|
|      |   |                            | akcie | z toho: kótované | podielové listy | ostatné<br>majetkové<br>vklady |                         |                  |  |                  |  |
|      | a   | 1                          | 2     | 3                | 4               | 5                              | 6                       | 7                | 8  | 9                | 10   |
| 28.  | z toho:<br>poisťovacie spoločnosti  | 0,00                       | 0,00  | 0,00             | 0,00            | 0,00                           | 0,00                    | 0,00             | 0,00   | 0,00             | 0,00   |
| 29.  | penzijné fondy  | 0,00                       | 0,00  | 0,00             | 0,00            | 0,00                           | 0,00                    | 0,00             | 0,00   | 0,00             | 0,00   |
| 30.  | c) verejná správa spolu (r.31 až r. 33)   | 0,00                       | 0,00  | 0,00             | 0,00            | 0,00                           | 0,00                    | 0,00             | 0,00   | 0,00             | 0,00   |
| 31.  | ústredná správa   | 0,00                       | 0,00  | 0,00             | 0,00            | 0,00                           | 0,00                    | 0,00             | 0,00   | 0,00             | 0,00   |
| 32.  | územná samospráva   | 0,00                       | 0,00  | 0,00             | 0,00            | 0,00                           | 0,00                    | 0,00             | 0,00   | 0,00             | 0,00   |
| 33.  | fondy sociálneho poistenia a zdravotného poistenia  | 0,00                       | 0,00  | 0,00             | 0,00            | 0,00                           | 0,00                    | 0,00             | 0,00   | 0,00             | 0,00   |
| 34.  | d) domácnosti   | 0,00                       | 0,00  | 0,00             | 0,00            | 0,00                           | 0,00                    | 0,00             | 0,00   | 0,00             | 393 474,43   |
| 35.  | e) neziskové inštitúcie slúžiace domácnostiam   | 0,00                       | 0,00  | 0,00             | 0,00            | 0,00                           | 0,00                    | 0,00             | 0,00   | 0,00             | 0,00   |
| 36.  | f) zahraničie   | 0,00                       | 0,00  | 0,00             | 0,00            | 0,00                           | 0,00                    | 0,00             | 0,00   | 0,00             | 0,00   |
| 37.  | <b>III. ZMENY V OCENENÍ (+/-)</b>   | 0,00                       | 0,00  | 0,00             | 0,00            | 0,00                           | 0,00                    | 0,00             | 0,00   | 0,00             | 0,00   |
| 38.  | <b>IV. OSTATNÉ ZMENY (+/-)</b>  | 0,00                       | 0,00  | 0,00             | 0,00            | 0,00                           | 0,00                    | 0,00             | 0,00   | 0,00             | 0,00   |
| 39.  | <b>V. STAV K POSLEDNÉMU DŇU VYKAZOVANÉHO OBDOBIA kumulatívne (r. 1 + r. 13 - r. 25 + r. 37 + r. 38)</b> | 0,00                       | 0,00  | 0,00             | 0,00            | 0,00                           | 0,00                    | 0,00             | 0,00   | 0,00             | 69 355,89  |
| 40.  | a) nefinančné korporácie  | 0,00                       | 0,00  | 0,00             | 0,00            | 0,00                           | 0,00                    | 0,00             | 0,00   | 0,00             | 0,00   |
| 41.  | b) finančné korporácie  | 0,00                       | 0,00  | 0,00             | 0,00            | 0,00                           | 0,00                    | 0,00             | 0,00   | 0,00             | 0,00   |
| 42.  | z toho:<br>poisťovacie spoločnosti  | 0,00                       | 0,00  | 0,00             | 0,00            | 0,00                           | 0,00                    | 0,00             | 0,00   | 0,00             | 0,00   |
| 43.  | penzijné fondy  | 0,00                       | 0,00  | 0,00             | 0,00            | 0,00                           | 0,00                    | 0,00             | 0,00   | 0,00             | 0,00   |
| 44.  | c) verejná správa spolu (r.45 až r. 47)   | 0,00                       | 0,00  | 0,00             | 0,00            | 0,00                           | 0,00                    | 0,00             | 0,00   | 0,00             | 0,00   |
| 45.  | ústredná správa   | 0,00                       | 0,00  | 0,00             | 0,00            | 0,00                           | 0,00                    | 0,00             | 0,00   | 0,00             | 0,00   |
| 46.  | územná samospráva   | 0,00                       | 0,00  | 0,00             | 0,00            | 0,00                           | 0,00                    | 0,00             | 0,00   | 0,00             | 0,00   |
| 47.  | fondy sociálneho poistenia a zdravotného poistenia  | 0,00                       | 0,00  | 0,00             | 0,00            | 0,00                           | 0,00                    | 0,00             | 0,00   | 0,00             | 0,00   |
| 48.  | d) domácnosti   | 0,00                       | 0,00  | 0,00             | 0,00            | 0,00                           | 0,00                    | 0,00             | 0,00   | 0,00             | 69 355,89  |
| 49.  | e) neziskové inštitúcie slúžiace domácnostiam   | 0,00                       | 0,00  | 0,00             | 0,00            | 0,00                           | 0,00                    | 0,00             | 0,00   | 0,00             | 0,00   |
| 50.  | f) zahraničie   | 0,00                       | 0,00  | 0,00             | 0,00            | 0,00                           | 0,00                    | 0,00             | 0,00   | 0,00             | 0,00   |

## Vybrané pasíva

| Č.r. | VYBRANÉ PASÍVA   | Emitované dlhopisy          |      | Zmenky                      |      | Bankové úvery               |      | Investičné dodávateľské úvery |      | Dodávateľské úvery          |      | Úvery od Štátneho fondu rozvoja bývania |      | Úvery od environmentálneho fondu |      |
|------|--|-----------------------------|------|-----------------------------|------|-----------------------------|------|-------------------------------|------|-----------------------------|------|---|------|----------------------------------|------|
|      |  | Nesplatená menovitá hodnota | Úrok | Nesplatená menovitá hodnota | Úrok | Nesplatená menovitá hodnota | Úrok | Nesplatená menovitá hodnota   | Úrok | Nesplatená menovitá hodnota | Úrok | Nesplatená menovitá hodnota             | Úrok | Nesplatená menovitá hodnota      | Úrok |
|      | a  | 1                           | 2    | 3                           | 4    | 5                           | 6    | 7                             | 8    | 9                           | 10   | 11                                      | 12   | 13                               | 14   |
| 1.   | <b>I. STAV k 1.januáru VYKAZOVANÉHO OBDOBIA (r.2 + r.3 + r.6 + r.10 až 12)</b> | 0,00                        | 0,00 | 0,00                        | 0,00 | 0,00                        | 0,00 | 0,00                          | 0,00 | 0,00                        | 0,00 | 0,00                                    | 0,00 | 0,00                             | 0,00 |
| 2.   | a) nefinančné korporácie   | 0,00                        | 0,00 | 0,00                        | 0,00 | X                           | X    | 0,00                          | 0,00 | 0,00                        | 0,00 | X                                       | X    | X                                | X    |
| 3.   | b) finančné korporácie   | 0,00                        | 0,00 | 0,00                        | 0,00 | 0,00                        | 0,00 | 0,00                          | 0,00 | 0,00                        | 0,00 | X                                       | X    | X                                | X    |
| 4.   | z toho: poisťovacie spoločnosti  | 0,00                        | 0,00 | 0,00                        | 0,00 | X                           | X    | 0,00                          | 0,00 | 0,00                        | 0,00 | X                                       | X    | X                                | X    |
| 5.   | penzijné fondy   | 0,00                        | 0,00 | 0,00                        | 0,00 | X                           | X    | 0,00                          | 0,00 | 0,00                        | 0,00 | X                                       | X    | X                                | X    |
| 6.   | c) verejná správa spolu (r.7 až 9)   | 0,00                        | 0,00 | 0,00                        | 0,00 | X                           | X    | 0,00                          | 0,00 | 0,00                        | 0,00 | 0,00                                    | 0,00 | 0,00                             | 0,00 |
| 7.   | ústredná správa  | 0,00                        | 0,00 | 0,00                        | 0,00 | X                           | X    | 0,00                          | 0,00 | 0,00                        | 0,00 | 0,00                                    | 0,00 | 0,00                             | 0,00 |
| 8.   | územná samospráva  | 0,00                        | 0,00 | 0,00                        | 0,00 | X                           | X    | 0,00                          | 0,00 | 0,00                        | 0,00 | X                                       | X    | X                                | X    |
| 9.   | fondy sociálneho poistenia a zdravotného poistenia                             | 0,00                        | 0,00 | 0,00                        | 0,00 | X                           | X    | 0,00                          | 0,00 | 0,00                        | 0,00 | X                                       | X    | X                                | X    |
| 10.  | d) domácnosti  | 0,00                        | 0,00 | 0,00                        | 0,00 | X                           | X    | 0,00                          | 0,00 | 0,00                        | 0,00 | X                                       | X    | X                                | X    |
| 11.  | e) neziskové inštitúcie slúžiace domácnostiam                                  | 0,00                        | 0,00 | 0,00                        | 0,00 | X                           | X    | 0,00                          | 0,00 | 0,00                        | 0,00 | X                                       | X    | X                                | X    |
| 12.  | f) zahraničie  | 0,00                        | 0,00 | 0,00                        | 0,00 | 0,00                        | 0,00 | 0,00                          | 0,00 | 0,00                        | 0,00 | X                                       | X    | X                                | X    |
|      | <b>II. TRANSAKCIE</b>  |                             |      |                             |      |                             |      |                               |      |                             |      |   |      |                                  |      |
| 13.  | <b>Zvýšenie stavu pasív (r.14 + r.15 + r.18 + r.22 až 24)</b>                  | 0,00                        | 0,00 | 0,00                        | 0,00 | 0,00                        | 0,00 | 0,00                          | 0,00 | 0,00                        | 0,00 | 0,00                                    | 0,00 | 0,00                             | 0,00 |
| 14.  | a) nefinančné korporácie   | 0,00                        | 0,00 | 0,00                        | 0,00 | X                           | X    | 0,00                          | 0,00 | 0,00                        | 0,00 | X                                       | X    | X                                | X    |

| Č.r. | VYBRANÉ PASÍVA  | Emitované dlhopisy          |      | Zmenky                      |      | Bankové úvery               |      | Investičné dodávateľské úvery |      | Dodávateľské úvery          |      | Úvery od Štátneho fondu rozvoja bývania |      | Úvery od environmentálneho fondu |      |
|------|---|-----------------------------|------|-----------------------------|------|-----------------------------|------|-------------------------------|------|-----------------------------|------|---|------|----------------------------------|------|
|      |   | Nesplatená menovitá hodnota | Úrok | Nesplatená menovitá hodnota | Úrok | Nesplatená menovitá hodnota | Úrok | Nesplatená menovitá hodnota   | Úrok | Nesplatená menovitá hodnota | Úrok | Nesplatená menovitá hodnota             | Úrok | Nesplatená menovitá hodnota      | Úrok |
|      | a   | 1                           | 2    | 3                           | 4    | 5                           | 6    | 7                             | 8    | 9                           | 10   | 11                                      | 12   | 13                               | 14   |
| 15.  | b) finančné korporácie  | 0,00                        | 0,00 | 0,00                        | 0,00 | 0,00                        | 0,00 | 0,00                          | 0,00 | 0,00                        | 0,00 | X                                       | X    | X                                | X    |
| 16.  | z toho:<br>poisťovacie spoločnosti                            | 0,00                        | 0,00 | 0,00                        | 0,00 | X                           | X    | 0,00                          | 0,00 | 0,00                        | 0,00 | X                                       | X    | X                                | X    |
| 17.  | penzijné fondy  | 0,00                        | 0,00 | 0,00                        | 0,00 | X                           | X    | 0,00                          | 0,00 | 0,00                        | 0,00 | X                                       | X    | X                                | X    |
| 18.  | c) verejná správa spolu (r.19 až 21)                          | 0,00                        | 0,00 | 0,00                        | 0,00 | X                           | X    | 0,00                          | 0,00 | 0,00                        | 0,00 | 0,00                                    | 0,00 | 0,00                             | 0,00 |
| 19.  | ústredná správa   | 0,00                        | 0,00 | 0,00                        | 0,00 | X                           | X    | 0,00                          | 0,00 | 0,00                        | 0,00 | 0,00                                    | 0,00 | 0,00                             | 0,00 |
| 20.  | územná samospráva   | 0,00                        | 0,00 | 0,00                        | 0,00 | X                           | X    | 0,00                          | 0,00 | 0,00                        | 0,00 | X                                       | X    | X                                | X    |
| 21.  | fondy sociálneho poistenia a zdravotného poistenia            | 0,00                        | 0,00 | 0,00                        | 0,00 | X                           | X    | 0,00                          | 0,00 | 0,00                        | 0,00 | X                                       | X    | X                                | X    |
| 22.  | d) domácnosti   | 0,00                        | 0,00 | 0,00                        | 0,00 | X                           | X    | 0,00                          | 0,00 | 0,00                        | 0,00 | X                                       | X    | X                                | X    |
| 23.  | e) neziskové inštitúcie slúžiace domácnostiam                 | 0,00                        | 0,00 | 0,00                        | 0,00 | X                           | X    | 0,00                          | 0,00 | 0,00                        | 0,00 | X                                       | X    | X                                | X    |
| 24.  | f) zahraničie   | 0,00                        | 0,00 | 0,00                        | 0,00 | 0,00                        | 0,00 | 0,00                          | 0,00 | 0,00                        | 0,00 | X                                       | X    | X                                | X    |
| 25.  | <b>Zníženie stavu pasív (r.26 + r.27 + r.30 + r.34 až 36)</b> | 0,00                        | 0,00 | 0,00                        | 0,00 | 0,00                        | 0,00 | 0,00                          | 0,00 | 0,00                        | 0,00 | 0,00                                    | 0,00 | 0,00                             | 0,00 |
| 26.  | a) nefinančné korporácie                                      | 0,00                        | 0,00 | 0,00                        | 0,00 | X                           | X    | 0,00                          | 0,00 | 0,00                        | 0,00 | X                                       | X    | X                                | X    |
| 27.  | b) finančné korporácie  | 0,00                        | 0,00 | 0,00                        | 0,00 | 0,00                        | 0,00 | 0,00                          | 0,00 | 0,00                        | 0,00 | X                                       | X    | X                                | X    |
| 28.  | z toho:<br>poisťovacie spoločnosti                            | 0,00                        | 0,00 | 0,00                        | 0,00 | X                           | X    | 0,00                          | 0,00 | 0,00                        | 0,00 | X                                       | X    | X                                | X    |
| 29.  | penzijné fondy  | 0,00                        | 0,00 | 0,00                        | 0,00 | X                           | X    | 0,00                          | 0,00 | 0,00                        | 0,00 | X                                       | X    | X                                | X    |
| 30.  | c) verejná správa spolu (r.31 až 33)                          | 0,00                        | 0,00 | 0,00                        | 0,00 | X                           | X    | 0,00                          | 0,00 | 0,00                        | 0,00 | 0,00                                    | 0,00 | 0,00                             | 0,00 |
| 31.  | ústredná správa   | 0,00                        | 0,00 | 0,00                        | 0,00 | X                           | X    | 0,00                          | 0,00 | 0,00                        | 0,00 | 0,00                                    | 0,00 | 0,00                             | 0,00 |
| 32.  | územná samospráva   | 0,00                        | 0,00 | 0,00                        | 0,00 | X                           | X    | 0,00                          | 0,00 | 0,00                        | 0,00 | X                                       | X    | X                                | X    |
| 33.  | fondy sociálneho poistenia a zdravotného poistenia            | 0,00                        | 0,00 | 0,00                        | 0,00 | X                           | X    | 0,00                          | 0,00 | 0,00                        | 0,00 | X                                       | X    | X                                | X    |
| 34.  | d) domácnosti   | 0,00                        | 0,00 | 0,00                        | 0,00 | X                           | X    | 0,00                          | 0,00 | 0,00                        | 0,00 | X                                       | X    | X                                | X    |
| 35.  | e) neziskové inštitúcie slúžiace domácnostiam                 | 0,00                        | 0,00 | 0,00                        | 0,00 | X                           | X    | 0,00                          | 0,00 | 0,00                        | 0,00 | X                                       | X    | X                                | X    |
| 36.  | f) zahraničie   | 0,00                        | 0,00 | 0,00                        | 0,00 | 0,00                        | 0,00 | 0,00                          | 0,00 | 0,00                        | 0,00 | X                                       | X    | X                                | X    |

| Č.r. | VYBRANÉ PASÍVA  | Emitované dlhopisy          |      | Zmenky                      |      | Bankové úvery               |      | Investičné dodávateľské úvery |      | Dodávateľské úvery          |      | Úvery od Štátneho fondu rozvoja bývania |      | Úvery od environmentálneho fondu |      |
|------|---|-----------------------------|------|-----------------------------|------|-----------------------------|------|-------------------------------|------|-----------------------------|------|---|------|----------------------------------|------|
|      |   | Nesplatená menovitá hodnota | Úrok | Nesplatená menovitá hodnota | Úrok | Nesplatená menovitá hodnota | Úrok | Nesplatená menovitá hodnota   | Úrok | Nesplatená menovitá hodnota | Úrok | Nesplatená menovitá hodnota             | Úrok | Nesplatená menovitá hodnota      | Úrok |
|      | a   | 1                           | 2    | 3                           | 4    | 5                           | 6    | 7                             | 8    | 9                           | 10   | 11                                      | 12   | 13                               | 14   |
| 37.  | III. ZMENY V OCENENÍ (+/-)  | 0,00                        | 0,00 | 0,00                        | 0,00 | 0,00                        | 0,00 | 0,00                          | 0,00 | 0,00                        | 0,00 | 0,00                                    | 0,00 | 0,00                             | 0,00 |
| 38.  | IV. OSTATNÉ ZMENY (+/-)   | 0,00                        | 0,00 | 0,00                        | 0,00 | 0,00                        | 0,00 | 0,00                          | 0,00 | 0,00                        | 0,00 | 0,00                                    | 0,00 | 0,00                             | 0,00 |
| 39.  | V. STAV K POSLEDNÉMU DŇU VYKAZOVANÉHO OBDOBIA kumulatívne (r.1 + r 13 – r.25 + r.37 + r.38) | 0,00                        | 0,00 | 0,00                        | 0,00 | 0,00                        | 0,00 | 0,00                          | 0,00 | 0,00                        | 0,00 | 0,00                                    | 0,00 | 0,00                             | 0,00 |
| 40.  | a) nefinančné korporácie  | 0,00                        | 0,00 | 0,00                        | 0,00 | X                           | X    | 0,00                          | 0,00 | 0,00                        | 0,00 | X                                       | X    | X                                | X    |
| 41.  | b) finančné korporácie  | 0,00                        | 0,00 | 0,00                        | 0,00 | 0,00                        | 0,00 | 0,00                          | 0,00 | 0,00                        | 0,00 | X                                       | X    | X                                | X    |
| 42.  | z toho: poisťovacie spoločnosti   | 0,00                        | 0,00 | 0,00                        | 0,00 | X                           | X    | 0,00                          | 0,00 | 0,00                        | 0,00 | X                                       | X    | X                                | X    |
| 43.  | penzijné fondy  | 0,00                        | 0,00 | 0,00                        | 0,00 | X                           | X    | 0,00                          | 0,00 | 0,00                        | 0,00 | X                                       | X    | X                                | X    |
| 44.  | c) verejná správa spolu (r.45 až 47)  | 0,00                        | 0,00 | 0,00                        | 0,00 | X                           | X    | 0,00                          | 0,00 | 0,00                        | 0,00 | 0,00                                    | 0,00 | 0,00                             | 0,00 |
| 45.  | ústredná správa   | 0,00                        | 0,00 | 0,00                        | 0,00 | X                           | X    | 0,00                          | 0,00 | 0,00                        | 0,00 | 0,00                                    | 0,00 | 0,00                             | 0,00 |
| 46.  | územná samospráva   | 0,00                        | 0,00 | 0,00                        | 0,00 | X                           | X    | 0,00                          | 0,00 | 0,00                        | 0,00 | X                                       | X    | X                                | X    |
| 47.  | fondy sociálneho poistenia a zdravotného poistenia  | 0,00                        | 0,00 | 0,00                        | 0,00 | X                           | X    | 0,00                          | 0,00 | 0,00                        | 0,00 | X                                       | X    | X                                | X    |
| 48.  | d) domácnosti   | 0,00                        | 0,00 | 0,00                        | 0,00 | X                           | X    | 0,00                          | 0,00 | 0,00                        | 0,00 | X                                       | X    | X                                | X    |
| 49.  | e) neziskové inštitúcie slúžiace domácnostiam   | 0,00                        | 0,00 | 0,00                        | 0,00 | X                           | X    | 0,00                          | 0,00 | 0,00                        | 0,00 | X                                       | X    | X                                | X    |
| 50.  | f) zahraničie   | 0,00                        | 0,00 | 0,00                        | 0,00 | 0,00                        | 0,00 | 0,00                          | 0,00 | 0,00                        | 0,00 | X                                       | X    | X                                | X    |

| Č.r. | VYBRANÉ PASÍVA   | Finančné výpomoci a pôžičky od subjektov verejnej správy |      | Finančný prenájom           |      | Nebankové pôžičky a finančné výpomoci od subjektov mimo verejnej správy |      | Prijaté zábezpeky           |      | Závazky vyplývajúce zo zmlúv o dodávke energetických služieb |      | Závazky z obchodného styku a prijaté preddavky |      | Vybrané záväzky             |      |
|------|--|--|------|-----------------------------|------|---|------|-----------------------------|------|--|------|--|------|-----------------------------|------|
|      |  | Nesplatená menovitá hodnota                              | Úrok | Nesplatená menovitá hodnota | Úrok | Nesplatená menovitá hodnota   | Úrok | Nesplatená menovitá hodnota | Úrok | Nesplatená menovitá hodnota                                  | Úrok | Nesplatená menovitá hodnota                    | Úrok | Nesplatená menovitá hodnota | Úrok |
|      | a  | 15   | 16   | 17                          | 18   | 19  | 20   | 21                          | 22   | 23   | 24   | 25   | 26   | 27                          | 28   |
| 1.   | <b>I. STAV k 1.januáru VYKAZOVANÉHO OBDOBIA (r.2 + r.3 + r.6 + r.10 až 12)</b> | 0,00   | 0,00 | 0,00                        | 0,00 | 0,00  | 0,00 | 0,00                        | 0,00 | 0,00   | 0,00 | 8 884,61                                       | 0,00 | 85 651,62                   | 0,00 |
| 2.   | a) nefinančné korporácie   | X  | X    | 0,00                        | 0,00 | 0,00  | 0,00 | 0,00                        | 0,00 | 0,00   | 0,00 | 0,00   | 0,00 | 0,00                        | 0,00 |
| 3.   | b) finančné korporácie   | X  | X    | 0,00                        | 0,00 | 0,00  | 0,00 | 0,00                        | 0,00 | 0,00   | 0,00 | 0,00   | 0,00 | 0,00                        | 0,00 |
| 4.   | z toho: poisťovacie spoločnosti  | X  | X    | 0,00                        | 0,00 | 0,00  | 0,00 | 0,00                        | 0,00 | 0,00   | 0,00 | 0,00   | 0,00 | 0,00                        | 0,00 |
| 5.   | penzijné fondy   | X  | X    | 0,00                        | 0,00 | 0,00  | 0,00 | 0,00                        | 0,00 | 0,00   | 0,00 | 0,00   | 0,00 | 0,00                        | 0,00 |
| 6.   | c) verejná správa spolu (r.7 až 9)   | 0,00   | 0,00 | 0,00                        | 0,00 | X   | X    | 0,00                        | 0,00 | 0,00   | 0,00 | 0,00   | 0,00 | 39 879,63                   | 0,00 |
| 7.   | ústredná správa  | 0,00   | 0,00 | 0,00                        | 0,00 | X   | X    | 0,00                        | 0,00 | 0,00   | 0,00 | 0,00   | 0,00 | 6 420,55                    | 0,00 |
| 8.   | územná samospráva  | 0,00   | 0,00 | 0,00                        | 0,00 | X   | X    | 0,00                        | 0,00 | 0,00   | 0,00 | 0,00   | 0,00 | 0,00                        | 0,00 |
| 9.   | fondy sociálneho poistenia a zdravotného poistenia                             | 0,00   | 0,00 | 0,00                        | 0,00 | X   | X    | 0,00                        | 0,00 | 0,00   | 0,00 | 0,00   | 0,00 | 33 459,08                   | 0,00 |
| 10.  | d) domácnosti  | X  | X    | 0,00                        | 0,00 | 0,00  | 0,00 | 0,00                        | 0,00 | 0,00   | 0,00 | 8 884,61                                       | 0,00 | 45 771,99                   | 0,00 |
| 11.  | e) neziskové inštitúcie slúžiace domácnostiam                                  | X  | X    | 0,00                        | 0,00 | 0,00  | 0,00 | 0,00                        | 0,00 | 0,00   | 0,00 | 0,00   | 0,00 | 0,00                        | 0,00 |
| 12.  | f) zahraničie  | X  | X    | 0,00                        | 0,00 | 0,00  | 0,00 | 0,00                        | 0,00 | 0,00   | 0,00 | 0,00   | 0,00 | 0,00                        | 0,00 |
|      | <b>II. TRANSAKCIE</b>  |  |      |                             |      |   |      |                             |      |  |      |  |      |                             |      |
| 13.  | <b>Zvýšenie stavu pasív (r.14 + r.15 + r.18 + r.22 až 24)</b>                  | 0,00   | 0,00 | 0,00                        | 0,00 | 0,00  | 0,00 | 0,00                        | 0,00 | 0,00   | 0,00 | 387 112,00                                     | 0,00 | 858 659,45                  | 0,00 |
| 14.  | a) nefinančné korporácie   | X  | X    | 0,00                        | 0,00 | 0,00  | 0,00 | 0,00                        | 0,00 | 0,00   | 0,00 | 0,00   | 0,00 | 0,00                        | 0,00 |



| Č.r. | VYBRANÉ PASÍVA  | Finančné výpomoci a pôžičky od subjektov verejnej správy |      | Finančný prenájom           |      | Nebankové pôžičky a finančné výpomoci od subjektov mimo verejnej správy |      | Prijaté zábezpeky           |      | Závazky vyplývajúce zo zmlúv o dodávke energetických služieb |      | Závazky z obchodného styku a prijaté preddavky |      | Vybrané záväzky             |      |
|------|---|--|------|-----------------------------|------|---|------|-----------------------------|------|--|------|--|------|-----------------------------|------|
|      |   | Nesplatená menovitá hodnota                              | Úrok | Nesplatená menovitá hodnota | Úrok | Nesplatená menovitá hodnota   | Úrok | Nesplatená menovitá hodnota | Úrok | Nesplatená menovitá hodnota                                  | Úrok | Nesplatená menovitá hodnota                    | Úrok | Nesplatená menovitá hodnota | Úrok |
|      | a   | 15   | 16   | 17                          | 18   | 19  | 20   | 21                          | 22   | 23   | 24   | 25   | 26   | 27                          | 28   |
| 15.  | b) finančné korporácie  | X  | X    | 0,00                        | 0,00 | 0,00  | 0,00 | 0,00                        | 0,00 | 0,00   | 0,00 | 0,00   | 0,00 | 0,00                        | 0,00 |
| 16.  | z toho:<br>poisťovacie spoločnosti                            | X  | X    | 0,00                        | 0,00 | 0,00  | 0,00 | 0,00                        | 0,00 | 0,00   | 0,00 | 0,00   | 0,00 | 0,00                        | 0,00 |
| 17.  | penzijné fondy  | X  | X    | 0,00                        | 0,00 | 0,00  | 0,00 | 0,00                        | 0,00 | 0,00   | 0,00 | 0,00   | 0,00 | 0,00                        | 0,00 |
| 18.  | c) verejná správa spolu (r.19 až 21)                          | 0,00   | 0,00 | 0,00                        | 0,00 | X   | X    | 0,00                        | 0,00 | 0,00   | 0,00 | 0,00   | 0,00 | 293 453,53                  | 0,00 |
| 19.  | ústredná správa   | 0,00   | 0,00 | 0,00                        | 0,00 | X   | X    | 0,00                        | 0,00 | 0,00   | 0,00 | 0,00   | 0,00 | 50 888,05                   | 0,00 |
| 20.  | územná samospráva   | 0,00   | 0,00 | 0,00                        | 0,00 | X   | X    | 0,00                        | 0,00 | 0,00   | 0,00 | 0,00   | 0,00 | 0,00                        | 0,00 |
| 21.  | fondy sociálneho poistenia a zdravotného poistenia            | 0,00   | 0,00 | 0,00                        | 0,00 | X   | X    | 0,00                        | 0,00 | 0,00   | 0,00 | 0,00   | 0,00 | 242 565,48                  | 0,00 |
| 22.  | d) domácnosti   | X  | X    | 0,00                        | 0,00 | 0,00  | 0,00 | 0,00                        | 0,00 | 0,00   | 0,00 | 387 112,00                                     | 0,00 | 565 205,92                  | 0,00 |
| 23.  | e) neziskové inštitúcie slúžiace domácnostiam                 | X  | X    | 0,00                        | 0,00 | 0,00  | 0,00 | 0,00                        | 0,00 | 0,00   | 0,00 | 0,00   | 0,00 | 0,00                        | 0,00 |
| 24.  | f) zahraničie   | X  | X    | 0,00                        | 0,00 | 0,00  | 0,00 | 0,00                        | 0,00 | 0,00   | 0,00 | 0,00   | 0,00 | 0,00                        | 0,00 |
| 25.  | <b>Zníženie stavu pasív (r.26 + r.27 + r.30 + r.34 až 36)</b> | 0,00   | 0,00 | 0,00                        | 0,00 | 0,00  | 0,00 | 0,00                        | 0,00 | 0,00   | 0,00 | 386 921,40                                     | 0,00 | 867 812,95                  | 0,00 |
| 26.  | a) nefinančné korporácie                                      | X  | X    | 0,00                        | 0,00 | 0,00  | 0,00 | 0,00                        | 0,00 | 0,00   | 0,00 | 0,00   | 0,00 | 0,00                        | 0,00 |
| 27.  | b) finančné korporácie  | X  | X    | 0,00                        | 0,00 | 0,00  | 0,00 | 0,00                        | 0,00 | 0,00   | 0,00 | 0,00   | 0,00 | 0,00                        | 0,00 |
| 28.  | z toho:<br>poisťovacie spoločnosti                            | X  | X    | 0,00                        | 0,00 | 0,00  | 0,00 | 0,00                        | 0,00 | 0,00   | 0,00 | 0,00   | 0,00 | 0,00                        | 0,00 |
| 29.  | penzijné fondy  | X  | X    | 0,00                        | 0,00 | 0,00  | 0,00 | 0,00                        | 0,00 | 0,00   | 0,00 | 0,00   | 0,00 | 0,00                        | 0,00 |
| 30.  | c) verejná správa spolu (r.31 až 33)                          | 0,00   | 0,00 | 0,00                        | 0,00 | X   | X    | 0,00                        | 0,00 | 0,00   | 0,00 | 0,00   | 0,00 | 299 221,60                  | 0,00 |
| 31.  | ústredná správa   | 0,00   | 0,00 | 0,00                        | 0,00 | X   | X    | 0,00                        | 0,00 | 0,00   | 0,00 | 0,00   | 0,00 | 50 877,56                   | 0,00 |
| 32.  | územná samospráva   | 0,00   | 0,00 | 0,00                        | 0,00 | X   | X    | 0,00                        | 0,00 | 0,00   | 0,00 | 0,00   | 0,00 | 0,00                        | 0,00 |
| 33.  | fondy sociálneho poistenia a zdravotného poistenia            | 0,00   | 0,00 | 0,00                        | 0,00 | X   | X    | 0,00                        | 0,00 | 0,00   | 0,00 | 0,00   | 0,00 | 248 344,04                  | 0,00 |
| 34.  | d) domácnosti   | X  | X    | 0,00                        | 0,00 | 0,00  | 0,00 | 0,00                        | 0,00 | 0,00   | 0,00 | 386 921,40                                     | 0,00 | 568 591,35                  | 0,00 |
| 35.  | e) neziskové inštitúcie slúžiace domácnostiam                 | X  | X    | 0,00                        | 0,00 | 0,00  | 0,00 | 0,00                        | 0,00 | 0,00   | 0,00 | 0,00   | 0,00 | 0,00                        | 0,00 |
| 36.  | f) zahraničie   | X  | X    | 0,00                        | 0,00 | 0,00  | 0,00 | 0,00                        | 0,00 | 0,00   | 0,00 | 0,00   | 0,00 | 0,00                        | 0,00 |

| Č.r. | VYBRANÉ PASÍVA  | Finančné výpomoci a pôžičky od subjektov verejnej správy |      | Finančný prenájom           |      | Nebankové pôžičky a finančné výpomoci od subjektov mimo verejnej správy |      | Prijaté zábezpeky           |      | Závazky vyplývajúce zo zmlúv o dodávke energetických služieb |      | Závazky z obchodného styku a prijaté preddavky |      | Vybrané záväzky             |      |
|------|---|--|------|-----------------------------|------|---|------|-----------------------------|------|--|------|--|------|-----------------------------|------|
|      |   | Nesplatená menovitá hodnota                              | Úrok | Nesplatená menovitá hodnota | Úrok | Nesplatená menovitá hodnota   | Úrok | Nesplatená menovitá hodnota | Úrok | Nesplatená menovitá hodnota                                  | Úrok | Nesplatená menovitá hodnota                    | Úrok | Nesplatená menovitá hodnota | Úrok |
|      | a   | 15   | 16   | 17                          | 18   | 19  | 20   | 21                          | 22   | 23   | 24   | 25   | 26   | 27                          | 28   |
| 37.  | III. ZMENY V OCENENÍ (+/-)  | 0,00   | 0,00 | 0,00                        | 0,00 | 0,00  | 0,00 | 0,00                        | 0,00 | 0,00   | 0,00 | 0,00   | 0,00 | 0,00                        | 0,00 |
| 38.  | IV. OSTATNÉ ZMENY (+/-)   | 0,00   | 0,00 | 0,00                        | 0,00 | 0,00  | 0,00 | 0,00                        | 0,00 | 0,00   | 0,00 | 0,00   | 0,00 | 0,00                        | 0,00 |
| 39.  | V. STAV K POSLEDNÉMU DŇU VYKAZOVANÉHO OBDOBIA kumulatívne (r.1 + r 13 – r.25 + r.37 + r.38) | 0,00   | 0,00 | 0,00                        | 0,00 | 0,00  | 0,00 | 0,00                        | 0,00 | 0,00   | 0,00 | 9 075,21                                       | 0,00 | 76 498,12                   | 0,00 |
| 40.  | a) nefinančné korporácie  | X  | X    | 0,00                        | 0,00 | 0,00  | 0,00 | 0,00                        | 0,00 | 0,00   | 0,00 | 0,00   | 0,00 | 0,00                        | 0,00 |
| 41.  | b) finančné korporácie  | X  | X    | 0,00                        | 0,00 | 0,00  | 0,00 | 0,00                        | 0,00 | 0,00   | 0,00 | 0,00   | 0,00 | 0,00                        | 0,00 |
| 42.  | z toho: poisťovacie spoločnosti   | X  | X    | 0,00                        | 0,00 | 0,00  | 0,00 | 0,00                        | 0,00 | 0,00   | 0,00 | 0,00   | 0,00 | 0,00                        | 0,00 |
| 43.  | penzijné fondy  | X  | X    | 0,00                        | 0,00 | 0,00  | 0,00 | 0,00                        | 0,00 | 0,00   | 0,00 | 0,00   | 0,00 | 0,00                        | 0,00 |
| 44.  | c) verejná správa spolu (r.45 až 47)  | 0,00   | 0,00 | 0,00                        | 0,00 | X   | X    | 0,00                        | 0,00 | 0,00   | 0,00 | 0,00   | 0,00 | 34 111,56                   | 0,00 |
| 45.  | ústredná správa   | 0,00   | 0,00 | 0,00                        | 0,00 | X   | X    | 0,00                        | 0,00 | 0,00   | 0,00 | 0,00   | 0,00 | 6 431,04                    | 0,00 |
| 46.  | územná samospráva   | 0,00   | 0,00 | 0,00                        | 0,00 | X   | X    | 0,00                        | 0,00 | 0,00   | 0,00 | 0,00   | 0,00 | 0,00                        | 0,00 |
| 47.  | fondy sociálneho poistenia a zdravotného poistenia  | 0,00   | 0,00 | 0,00                        | 0,00 | X   | X    | 0,00                        | 0,00 | 0,00   | 0,00 | 0,00   | 0,00 | 27 680,52                   | 0,00 |
| 48.  | d) domácnosti   | X  | X    | 0,00                        | 0,00 | 0,00  | 0,00 | 0,00                        | 0,00 | 0,00   | 0,00 | 9 075,21                                       | 0,00 | 42 386,56                   | 0,00 |
| 49.  | e) neziskové inštitúcie slúžiace domácnostiam   | X  | X    | 0,00                        | 0,00 | 0,00  | 0,00 | 0,00                        | 0,00 | 0,00   | 0,00 | 0,00   | 0,00 | 0,00                        | 0,00 |
| 50.  | f) zahraničie   | X  | X    | 0,00                        | 0,00 | 0,00  | 0,00 | 0,00                        | 0,00 | 0,00   | 0,00 | 0,00   | 0,00 | 0,00                        | 0,00 |

| Symbol dlhového nástroja | Kód meny | Dátum prijatia prostriedkov | Dátum splatnosti dlhového nástroja | Druh úroku F / V | Nesplatená menovitá hodnota k 31.12.2021 | z toho: zahraniční veritelia | Úroky | z toho: zahraniční veritelia |
|--------------------------|----------|-----------------------------|------------------------------------|------------------|--|------------------------------|-------|------------------------------|
| a                        | b        | 1                           | 2                                  | 3                | 4  | 5                            | 6     | 7                            |
| KZOS                     | EUR      |                             |                                    |                  | 9 075,21                                 | 0,00                         |       |                              |
| VZ                       | EUR      |                             |                                    |                  | 76 498,12                                | 0,00                         |       |                              |
| <b>Spolu</b>             |          |                             |                                    |                  | 85 573,33                                | 0,00                         |       |                              |

**Prehľad o stave bankových účtov a záväzkov obcí, vyšších územných celkov a nimi zriadených rozpočtových organizácií**

| Č.r. | Prehľad o stave bankových účtov a záväzkov  | Zostatok k 31.12. vykazovaného obdobia | Zostatok k 31. decembru bezprostredne predchádzajúceho vykazovaného obdobia |
|------|---|--|---|
|      | a   | 1                                      | 2   |
| 1.   | <b>Bankové účty</b>   | 81 849,88                              | 87 511,90   |
| 2.   | z toho: účty peňažných fondov obcí a vyšších územných celkov  | 0,00                                   | 0,00  |
| 3.   | z toho: rezervný fond   | 0,00                                   | 0,00  |
| 4.   | <b>Záväzky celkom</b>   | 85 573,33                              | 94 536,23   |
| 5.   | z toho: záväzky po lehote splatnosti  | 0,00                                   | 0,00  |
| 6.   | z toho: uznané záväzky neuhradené 60 a viac dní po lehote splatnosti  | 0,00                                   | 0,00  |
| 7.   | <b>Úvery zo Štátneho fondu rozvoja bývania</b>  | 0,00                                   | 0,00  |
| 8.   | z toho: úvery zo Štátneho fondu rozvoja bývania podľa § 17 ods. 8 zákona č. 583/2004 Z. z.  | 0,00                                   | 0,00  |
| 9.   | <b>Pôžičky z Audiovizuálneho fondu</b>  | 0,00                                   | 0,00  |
| 10.  | <b>Pôžičky z Fondu na podporu umenia</b>  | 0,00                                   | 0,00  |
| 11.  | <b>Bankové úvery a výpomoci</b>   | 0,00                                   | 0,00  |
| 12.  | z toho: bankové úvery a výpomoci prijaté na zabezpečenie predfinancovania spoločných programov Slovenskej republiky a Európskej únie podľa § 17 ods. 8 zákona č. 583/2004 Z. z. | 0,00                                   | 0,00  |
| 13.  | <b>Poskytnuté záruky za bankové úvery a iné pôžičky celkom</b>  | 0,00                                   | 0,00  |
| 14.  | z toho: realizované záruky  | 0,00                                   | 0,00  |